

OÙ DORMIR, SE RESTAURER, SE LAVER ?

Avant toute orientation vers un hébergement, appelez le 115

1 Accueil du Pont des Grilles

1 avenue de Blida - Tél. : 03 87 30 51 33
7 j/7, 24 h/24 avec accueil de jour du lundi au vendredi, de 8 h 30 à 11 h 30
Déjeuner sur prescription d'un service social : du lundi au vendredi, de 11 h 45 à 12 h 30



2 La Maison de Trêve - AMLI

20 boulevard de Trêve - Tél. : 03 87 75 61 55
7 J/7, de 8 h à 20 h 30
Hommes de plus de 25 ans



3 Le Passage - Armée du Salut

15 en Nexirue - Tél. : 03 87 37 79 60
7 J/7 - Jeunes de moins de 25 ans



4 AIEM - Centre d'Accueil et d'Hébergement d'Urgence de Sainte-Croix

4 place Sainte-Croix - Tél. : 03 87 37 00 35
7 J/7 - Femmes seules ou avec enfants de + 3 ans



5 AIEM - L'Abri

10 bis rue Mazelle - Tél. : 03 87 37 00 35
7 J/7 - Femmes seules



6 Centre d'Hébergement d'Urgence Couple

17 bis avenue de Blida - Tél. : 03 87 32 33 07



7 Secours Catholique-Accueil Jean Rodhain

9 rue de la Glacière - Tél. : 03 87 36 49 16
Accueil de 8 h à 11 h 30
Du lundi au vendredi : petit-déjeuner, de 8 h 30 à 9 h 30
déjeuner, de 11 h 30 à 12 h 30 ; dîner, de 17 h à 18 h
Le samedi : petit-déjeuner, de 9 h à 10 h
déjeuner, de 11 h 30 à 12 h 30
Hommes de plus de 25 ans



8 Secours Populaire

12 bis rue aux Ossons - Tél. : 03 87 75 08 16
Du mardi au vendredi, de 16 h à 17 h
Colis alimentaires sur prescription



9 Fondation Abbé Pierre-Boutique Solidarité

7 rue Clovis - Tél. : 03 87 15 75 81
Accueil de 8 h à 11 h 30
Petit déjeuner : du lundi au vendredi, de 8 h à 9 h
Restauration sur prescriptions sociales : du lundi au vendredi, de 12 h à 13 h



10 Les Bonnets Bleus

Place de la Comédie
Tous les dimanches de 20 h à 22 h



En hiver (de mi-novembre à mi-avril)

- Bus Restos du Cœur : place d'Armes ; dîner, de 18 h à 22 h
- Bus Fondation Abbé Pierre : en circulation de 20 h à 22 h
- Ordre de Malte : place S'-Étienne, dimanche, de 8 h à 12 h



OÙ SE SOIGNER ?

9 Fondation Abbé Pierre-Boutique Solidarité

7 rue Clovis - Tél. : 03 87 15 75 81
Permanences :
- Médecins du Monde : mardi, jeudi, vendredi, 9 h 30 - 11 h 30
- CSAPA 14 : le premier jeudi de chaque mois

11 Permanence d'Accès aux Soins de Santé

Pôle Hospitalier de Mercy - Zone A - Niveau 2
57530 Ars-Laquenexy - Tél. : 03 87 55 77 60
- Consultation médicale gratuite sur rendez-vous :
lundi, mercredi, vendredi après midi, de 14 h à 16 h 30
- Permanence sociale : du lundi au vendredi, de 9 h à 16 h
- Consultation psychologique gratuite sur rendez-vous :
du lundi au vendredi, de 9 h à 12 h 45

12 Pôle Hospitalier de Mercy

1 allée du Château 57530 Ars-Laquenexy - Zone A - niveau 1
Tél. : 03 87 55 34 91

13 Hôpital Femme Mère Enfant

Pôle Hospitalier de Mercy
1 allée du Château 57530 Ars-Laquenexy
Tél. : 03 87 34 54 28
Lundi, mardi, jeudi et vendredi, de 8 h 30 à 16 h 30
Mercredi, de 8 h 30 à 17 h

14 Centre de Soins d'Accompagnement et de Prévention en Addictologie (CSAPA)

5 rue Thomas Edison Tél. : 03 87 66 41 50

15 CSAPA « Les Wads » CMSEA

26 rue du Wad-Billy - Tél. : 03 87 74 41 58
Matériel de réduction des risques : du lundi au samedi
Accueil collectif : mardi et jeudi, de 16 h à 19 h ;
mercredi et samedi, de 14 h à 17 h ; vendredi de 14 h 30 à 17 h

16 MEDIGARDE 57

Hôpital Legouest
27 avenue de Plantières
Tél. : 0820 332 020
Ouverture de 20 h à minuit en semaine, le samedi,
les dimanches et jours fériés

17 AIDES / CAARUD

2 rue Lafayette - Tél. : 03 87 75 10 42
Mardi, mercredi et vendredi, de 14 h à 18 h

OÙ S'HABILLER ?

18 Vestiaire Saint-Martin

6 bis boulevard Paixhans - Tél. : 03 87 36 83 58
Lundi, mardi, de 14 h à 16 h 30
Mercredi, jeudi et vendredi, de 9 h à 11 h 30
Sur prescription sociale

LÉGENDE

| | | | |
|--------------------------|--|--------------------------------|--|
| Hebergement | | Machine à laver | |
| Restauration | | Animal | |
| Sanitaires à disposition | | Cabine téléphonique | |
| Homme | | Bagagerie | |
| Femme | | Centre de soin - hôpital | |
| Femme avec enfant | | Point d'eau potable | |
| Couples | | Totem de réduction des risques | |
| Vestiaire | | | |

Vous êtes en situation d'urgence dans la rue

Des équipes mobiles de travailleurs sociaux vont à la rencontre des personnes en situation d'errance à Metz. Des lieux **d'accueil, d'écoute et d'orientation** sont à la disposition des personnes sans domicile fixe en ville. (Voir carte).

Équipe mobile AIEM

Tél. : 06 80 92 00 47 - 06 80 66 40 73
10 rue Mazelle

POUR LES - DE 21 ANS

19 Équipe de Prévention Spécialisée (CMSEA)

4 rue Coislín
Tél. : 03 87 75 37 65
Du lundi au vendredi, de 9 h 30 à 12 h et de 14 h à 18 h

ENTRE 18 ET 25 ANS

20 Point d'Accueil Écoute Jeunes

33 bis boulevard Maginot
Tél. : 03 87 76 23 26
Lundi et mercredi, de 10 h à 12 h 30
Mardi et jeudi, de 10 h à 12 h 30 et de 14 h à 16 h
Sur rendez-vous du lundi au vendredi, 9 h 30 à 18 h

VOUS ÊTES DEMANDEUR D'ASILE

Accueil et accompagnement dans vos démarches :
Appelez le 115

21 Plateforme d'Accueil des Demandeurs d'Asile primo-arrivants

5 avenue de Blida
Tél. : 03 87 37 99 54
Matin : du lundi au vendredi de 9 h à 12 h
Après midi : sur rendez-vous
Fermeture le jeudi après midi

22 Collectif d'Accueil pour les Solliciteurs d'Asile en Moselle

21 rue du Languedoc - Tél. : 03 87 36 48 10
Les lundi et vendredi, de 8 h à 12 h



Des réponses concrètes à vos questions

VOUS CHERCHEZ UN HEBERGEMENT D'URGENCE?

Appelez le 115

Oriente et informe 24 h / 24, toute personne en demande d'hébergement d'urgence sociale en Moselle
Numéro de téléphone gratuit, à partir d'une cabine téléphonique ou d'un portable

VOUS AVEZ BESOIN D'UNE DOMICILIATION?

Vous êtes temporairement sans résidence stable à Metz ?
Et vous avez besoin d'une adresse pour vous faire établir une carte d'identité, un dossier de CMU ou de RSA, recevoir votre courrier ou vous inscrire sur les listes électorales...
Afin de faciliter vos démarches, le CCAS de la ville de Metz peut vous proposer une élection de domicile et un accompagnement social individualisé.

CCAS - Centre Communal d'Action Sociale de la Ville de Metz

22-24 rue du Wad-Billy - Tél. : Allo Mairie 0800 891 891
Ouvert du lundi au vendredi, de 9 h à 12 h et de 13 h 30 à 16 h 30

VOUS AVEZ BESOIN D'UNE COUVERTURE MÉDICALE ?

23 Caisse Primaire d'Assurance-Maladie

18-22 rue Haute-Seille - Tél. : 36 46

10 Permanence d'Accès aux Soins de Santé

Pôle Hospitalier de Mercy - Zone A - Niveau 2
57530 Ars-Laquenexy - Tél. : 03 87 55 77 60

RENSEIGNEMENTS PRATIQUES

24 Espace Solidarité

Gare SNCF - Tél. : 03 87 38 87 41
Du lundi au vendredi de 9 h à 17 h

25 Service d'Aide aux Victimes

2 rue du Haut-de-Sainte-Croix - Tél. : 03 87 76 91 21
Permanence du lundi au vendredi, de 8 h 30 à 12 h 30 et de 13 h 30 à 16 h 30

26 Espace Mobilité « Le Met' »

1 avenue Robert-Schuman - Tél. : 0 800 00 29 38

27 Direction Départementale de la Cohésion Sociale

27 place Saint-Thiébault
Tél. : 03 87 75 41 55

28 Centre Médico-Social

36 place Saint-Thiébault
Tél. : 03 87 35 02 90
Accueil de 9 h à 11 h 30 et de 14 h à 16 h 30

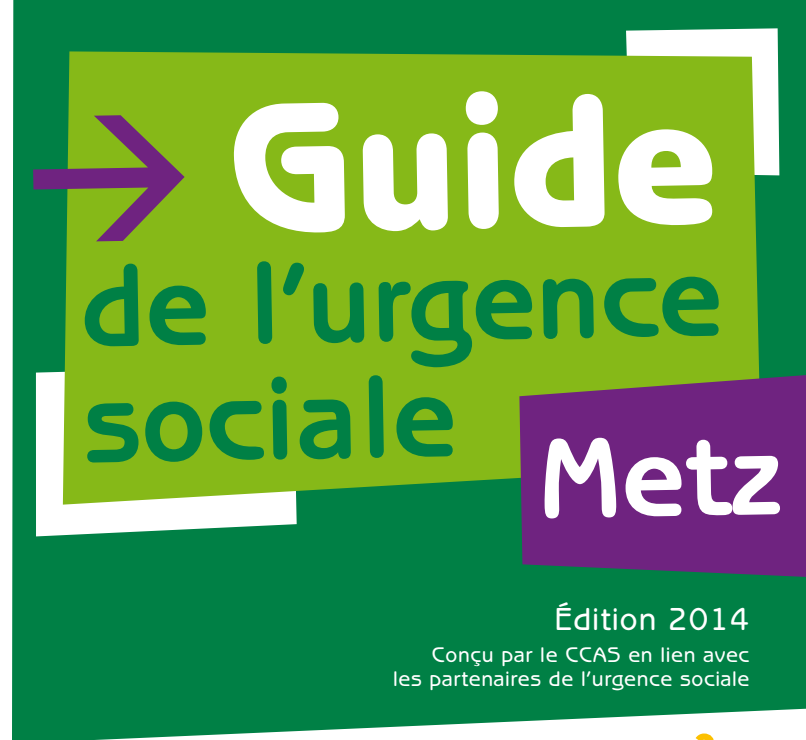

Numéros utiles

Hébergement d'urgence **115** 24 h/24 et 7j/7 APPEL GRATUIT

SAMU 15

POMPIERS 18

POLICE 17

MEDIGARDE 0820 33 20 20

APPEL D'URGENCE européen 112

URGENCE personnes sourdes ou mal-entendantes (fax ou SMS uniquement) 114

Allo Mairie - CCAS

N°Vert 0 800 891 891
APPEL GRATUIT DEPUIS UN POSTE FIXE

APPEL GRATUIT

SIDA info-service

N°Vert 0 800 840 800
APPEL GRATUIT DEPUIS UN POSTE FIXE

APPEL GRATUIT

DROGUE info-service

N°Vert 0 800 231 313
APPEL GRATUIT DEPUIS UN POSTE FIXE

APPEL GRATUIT