

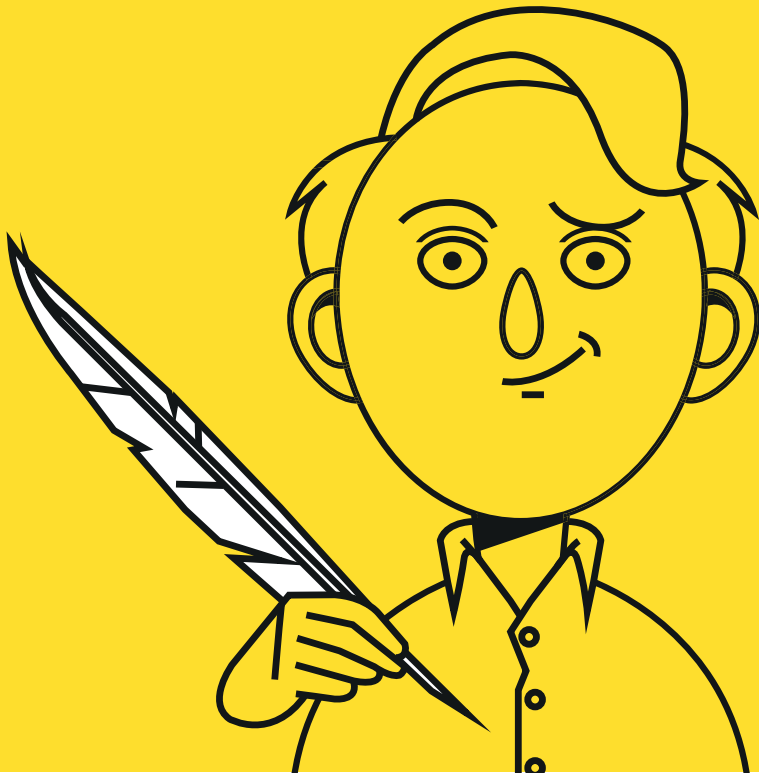

LES ÉCRIVAINS PUBLICS À METZ



C'est quoi un écrivain public ?

*Établir un
courrier, remplir
un formulaire,
faire valoir ses
droits, répondre
à un courrier,
comprendre le
fonctionnement
d'une procédure,
telles sont les
missions d'un
écrivain au service
du public.*

Les permanences à Metz

Ces permanences sont **toutes gratuites**
et **confidentielles**.

Toutes les permanences se déroulent sur rendez-vous.

Point d'accès aux droits PAD de Borny

Avec l'ensemble des écrivains publics
des quartiers politique de la Ville.
**Pôle des Lauriers - 3bis rue d'Anjou
Borny**
03 87 55 55 98

 **Permanence :** Les mardis et
vendredis de 8 h 30 à 12 h

Association Franco Asiatique - AFA

Avec Valérie Gavroy-Sath, écrivain public
sur le quartier de Borny
8 rue de Normandie - Borny
03 87 74 69 49
afa.metz@gmail.com

 **Permanence :** Les mardis, jeudis
et vendredis de 14 h à 16 h

Comité de gestion des centres sociaux

Avec Jean-Marie Victor et Patrice Maurice,
écrivains publics sur le quartier de Borny
Centre du Petit Bois
5 rue du Dauphiné
03 87 75 59 10

 **Permanence :** Les lundis,
mardis et jeudis de 14 h à 16 h

Centre social ADAC'S

Avec Marc Pinto, écrivain public sur
le quartier de Bellecroix
13 rue de Toulouse - Bellecroix
03 87 74 14 49
marcpinto5778@gmail.com

 **Permanence :** Du lundi au
vendredi de 10 h à 12 h

Centre social Pioche

Avec Suissi Hamrouni, écrivain public
sur les quartiers de Sablon-Sud et Hauts-
de-Vallières
13 rue Pioche - Sablon
03 87 63 72 15
f.lorenzi.asbh@gmail.com

 **Permanence :** Les mardis
de 14 h à 17 h et les mercredis
et vendredis de 9 h à 12 h

Permanences délocalisées

Locaux CPN Coquelicots
rue des Pins - Hauts-de-Vallières
03 87 63 72 15

 **Permanence :** Les lundis
de 14 h à 17 h et les mardis
et jeudis de 9 h à 12 h

Centre social George Lacour

Avec Stéphanie Patricola, écrivain public
sur le quartier de Metz Nord
6 rue Yvan Goll - Metz Nord
03 87 32 69 06
ecrivain.public@cacslacour.fr

 **Permanence :** Les mardis
et vendredis de 8 h 30 à 12 h
et de 13 h 30 à 17 h
les mercredis de 8 h 30 à 12 h

Permanences délocalisées

Centre AMIs
1 rue Paul Chevreux - Metz Nord
03 87 32 03 84

 **Permanence :** Les lundis
et mercredis de 13 h 30 à
17 h et les jeudis de 8 h 30 à
12 h et de 13 h 30 à 17 h

Les écrivains publics sont soutenus par la Ville de Metz.



Allo Mairie

0 800 891 891

Service & appel
gratuits



Communication Ville de Metz 2018 - Imprimé par nos soins - Ne pas jeter sur la voie publique