

28 juin
16 septembre 2018

Constellations de Metz



parcours artistiques

concerts

spectacles

expositions



Retrouvez la programmation
complète de Constellations
de Metz sur
www.constellations-metz.fr

Téléchargez l'application
Constellations de Metz
(disponible sur Apple et
Androïd)



Suivez nous en direct
sur notre page **Facebook**
Constellations de Metz

Partagez vos photos et
vidéos avec le hashtag
#constellationsdemetz

Parcours Pierres Numériques

- 1 Summer of Arcade**
Chapelle des Trinitaires
- 2 Polymorphoses**
Foyer Carrefour
- 3 Last Night**
FRAC Lorraine
- 4 Warping Halos**
Église des Trinitaires
- 5 Young Neon Pop**
Place Sainte-Croix
- 6 Trombinazon**
Collège Taison
- 7 Bestiaire Céleste**
Musée de la Cour d'or
- 8 Young Neon Pop**
Place d'Armes - J.F. Blondel
- 9 Alter Lux Animae**
Cathédrale Saint-Étienne
- 10 Young Neon Pop**
Place de Chambre
- 11 Voyage**
Berges de la Moselle
- 12 Wood Wide Web**
Place de la Comédie
- 13 Les Hommes debout**
Place de la Comédie
- 14 Quartz**
Jardin d'Amour (Temple Neuf)
- 15 Young Neon Pop**
Pont Saint-Marcel

Parcours Street Art

- 16 Aérophone**
Basilique Saint-Vincent
- 17 Pictor**
Square du Luxembourg
- 18 Graffitis**
Place Nelson Mandela
- 19 Broder avec le vent**
Garde-corps, rue de la Garde
- 20 ConstellaZOO**
Jardin de l'Esplanade
- 21 Constellation du jaguar**
Place de la République
- 22 Astrolab**
Église Saint-Pierre-aux-Nonnains
- 23 Le Baiser d'après Gustav Klimt**
Escaliers de l'Arsenal
- 24 Ne prend pas d'humains**
Porte Serpenoise
- 25 Sun Dance**
Place du Roi George
- 26 Installation**
Square Mangin
- 27 Nature Artificielle**
Verrière du parking, gare de Metz
- 28 Sun Dance**
Alcôves de la gare et vitrines du passage de l'Amphithéâtre
- 29 Environnement chromatique**
Parvis du centre Pompidou-Metz
- 30 Les oiseaux sont mes muses**
Centre commercial Muse
- 31 Convergence**
Centre commercial Muse

Parcours Art et Jardins

- **32 Tremblement de ciel**
Jardins Jean-Marie Pelt
- **33 Metz Photo**
Jardins Jean-Marie Pelt
- **34 Liberazione**
Parvis des Arènes
- **35 Jardin Jean-Baptiste Keune**
- **36 Hommage à Jean Moulin**
Gare de Metz
- **37 Porte Serpenoise**
- **38 Anémochores**
Square Gallieni
- **39 Arcs 221.5° ARC x 15**
Jardin du palais du Gouverneur
- **40 La sentinaile**
Place du Pasteur Griesbeck
- **41 Vox Sola**
Chapelle des Templiers
- **42 Jardin de l'Esplanade**
- **43 Le Carrosse**
Jardin de l'Esplanade
- **44 La naïade**
Jardin de l'Esplanade
- **45 La Fayette**
Jardin Boufflers
- **46 Paul Verlaine**
Jardin de l'Esplanade
- **47 Le grand nymphée de l'Esplanade**
Jardin de l'Esplanade
- **48 Monumentoiles**
Quai des Régates
- **49 Nelumbo Nucifera**
Quai des Régates
- **50 Exposition Thomas Pesquet**
Plan d'eau
- **51 Promenade ornithologique**
Plan d'eau

- **52 Les requins de douelle**
Voies du canal de la Moselle
- **53 Meute de chiens**
Jardin botanique
- **54 Exposition Christian Lapie**
Château de Courcelles

Parcours Robert Schad

- **55 ZMORG** Place de Chambre
- **56 MOOH** Centre Saint-Jacques
- **57 KNYRGEL** Centre Saint-Jacques
- **58 PYERS** Centre Saint-Jacques
- **59 SKORN** Place de la Laïcité
- **60 TAUk** Place Saint-Simplice
- **61 HADDER** Église Saint-Eucaire
- **62 DONNEK** Porte des Allemands
- **63 SIRNONES** Porte des Allemands
- **64 DERGEL** Porte des Allemands
- **65 PERKER** Porte des Allemands
- **66 FONKE** Porte des Allemands
- **67 DWYNT** Porte des Allemands
- **68 GANART** Porte des Allemands
- **69 MATRAK** Place Mazelle
- **70 PENDEN** Place Saint-Thiéobault
- **71 BALUG** Avenue Foch
- **72 SUBIRAT** Passage de l'Amphithéâtre
- **73 SYRIMM** Jardins Jean-Marie Pelt
- **74 SKRITTE** Jardins Jean-Marie Pelt
- **75 WARULL** Jardins Jean-Marie Pelt

Quatre parcours artistiques à explorer

- Parcours
- Pierres Numériques
- Street Art
- Art & Jardins
- Robert Schad
- Mettis
- Stations
- Constellations



Sommaire

Présentation du festival	p.6
Les Stations Constellations	p.8
Parcours Pierres Numériques	p.10
Parcours Street Art	p.20
Parcours Art et Jardins	p.30
Parcours Œuvres monumentales Robert Schad	p.40
Rendez-vous artistiques	p.42
Expositions	p.66
À découvrir aussi	p.74
Rencontres de Constellations	p.75
Infos pratiques	p.76
Timeline	p.78



Programmation artistique: Pôle Culture, Ville de Metz et ses partenaires

Communication: Direction de la communication, Ville de Metz

Imprimeur: Inter'Print - Est Imprimerie 57160 Moulins-lès-Metz

Impression: 50 000 exemplaires

Constellations de Metz est réalisé dans le cadre du projet «Pierres Numériques, Digitales Steine», soutenu par l'Union Européenne et son programme INTERREG V A Grande Région 2014-2020.

Éditos

La force de notre territoire transfrontalier réside, comme le journal les Échos l'a souligné récemment, dans la rencontre et le métissage fructueux entre l'art et la technologie, entre culture et capacité à innover. Les sciences de l'ingénieur, les centres de recherche, le savoir-faire des entreprises s'associent à l'identité artistique et culturelle d'une ville 3 fois millénaire au patrimoine remarquable.

Constellations de Metz est le condensé chimiquement pur de cette réalité. Les 600 000 visiteurs de la précédente édition prouvent la pertinence de ce festival centré sur les arts numériques. Cette année, la générosité et la diversité des parcours proposés, de jour comme de nuit, renforceront encore l'attractivité de notre ville en France et en Europe! Je souhaite à toutes et à tous de profiter pleinement de la beauté de Metz, magnifiée par les créateurs qu'elle aura inspirés.

Dominique Gros,
Maire de Metz,
Président de l'agence Inspire Metz,
Conseiller départemental de la Moselle

Constellations de Metz vous invite à une exploration artistique et culturelle unique de notre ville avec une programmation que nous avons voulue riche et exigeante, centrée autour des arts numériques.

La programmation 2018 s'appuie sur les contributions de nos institutions culturelles comme le Centre Pompidou-Metz, la Cité musicale-Metz, BLIIDA, le FRAC Lorraine... et se veut une mise en scène de notre patrimoine culturel, urbain et jardin.

Le festival sera l'occasion d'émotions communes, dans un esprit de partage, sous le regard d'artistes pluriels invités à poser leur regard sur Metz, ses monuments, ses places et ses jardins de façon originale et décalée. Ce sera pour vous l'occasion d'un voyage rare et surprenant à la découverte d'œuvres ou de spectacles dans une ambiance festive et chaleureuse.

Très bonne exploration de Constellations de Metz et au plaisir de vous y rencontrer.

Hacène Lekadir,
Adjoint au maire de Metz à la
Culture et au Patrimoine,
Président de la Cité musicale-Metz



Plus de 500

rendez-vous artistiques et culturels

82

jours de programmation

700 000

visiteurs attendus

4

parcours artistiques
15 kilomètres de déambulation
et 76 œuvres à découvrir

Plus de 60

lieux patrimoniaux investis

300

artistes invités



Présentation

La Ville de Metz se positionne comme une cité d'exploration artistique s'appuyant sur des institutions culturelles plurielles et des artistes créatifs. Chemin de la curiosité, de la découverte et de l'audace, le festival Constellations de Metz, qui revient pour sa 2e édition, en est l'expression la plus éclatante.

Véritable immersion artistique, patrimoniale et urbaine, Constellations de Metz invite à une interprétation de la ville à travers le regard d'artistes venus de tous horizons autour d'un thème dominant, les arts numériques. Pour sa première édition, en 2017, plus de 600 000 spectateurs ont répondu avec enthousiasme aux rendez-vous artistiques proposés.

En 2018, le festival Constellations de Metz met en lumière durant près de 3 mois, le patrimoine culturel, urbain et naturel de Metz. Avec des créations artistiques imaginées *in situ*, alliant exigence et ouverture à tous, la programmation 2018 invite plus de 300 artistes qui nous embarquent dans un voyage poétique à travers 4 parcours artistiques nocturnes et diurnes.

Le parcours Pierres Numériques vous fait découvrir le patrimoine messin à travers une balade urbaine ponctuée d'installations artistiques et numériques. Le parcours Street Art suit le chemin du Mettis avec des créations originales et polyformes. Les jardins de Metz servent, quant à eux, d'écrins végétaux à des œuvres multiples, éphémères et pérennes. Enfin, le sculpteur allemand, Robert Schad, relie par ses œuvres monumentales, de lignes d'acier épurées, le nouveau quartier de l'amphithéâtre au cœur de la ville historique.

En parallèle des quatre parcours artistiques, des spectacles ponctuent les week-ends messins avec une riche programmation musicale, proposée par la Cité musicale-Metz et de nombreux rendez-vous entre cirque, théâtre, danse, arts de la rue... Enfin, Constellations de Metz vous propose une série d'expositions prestigieuses dont celles du Centre Pompidou-Metz.

Le festival Constellations de Metz est une invitation au voyage, au milieu de plus de 500 étoiles artistiques et de nombreuses planètes créatives à découvrir. Rendez-vous est pris pour partager ensemble cette exploration artistique et culturelle unique à vivre.

Stations Constellations

LES STATIONS CONSTELLATIONS SONT DES LIEUX D'ACCUEIL, D'INFORMATIONS ET DE SERVICES CONÇUS POUR ACCUEILLIR LES FESTIVALIERS À LA SORTIE DE LA GARE DE METZ ET AU CŒUR DU CENTRE HISTORIQUE, PLACE D'ARMES J.-F. BLONDEL.

📍 Station Constellations place du Général de Gaulle / Gare de Metz

📅 OUVERTURE DU 28 JUIN AU 16 SEPTEMBRE

🕒 DU MARDI AU DIMANCHE: 10H - 18H

📍 Station Constellations place d'Armes – J.-F. Blondel / Cathédrale

📅 OUVERTURE DU 28 JUIN AU 11 AOÛT

🕒 LES DIMANCHES, MARDIS ET MERCREDIS: 10H - 18H

🕒 LES JEUDIS, VENDREDIS ET SAMEDIS: 10H - 00H

La station place d'Armes - J.F.Blondel accueille les résidents de BLIIIDA ainsi que le dispositif Micro-Folie de la Villette, véritable galerie d'art virtuelle.

UN BLIIIDA DANS LA VILLE

Du 28 juin au 11 août, BLIIIDA, le tiers-lieu d'inspiration, d'innovation et d'intelligence collective de Metz, installe son campement au cœur du centre-ville durant l'été.

Un BLIIIDA dans la ville c'est un mini makerspace, un restaurant responsable et une brasserie locale, un photomaton interactif, un espace de coworking, un terrain de pétanque et de mölkky, une boutique de produits Made in BLIIIDA, et un studio de tournage dans un vaisseau spatial!

Le public vient ainsi y manger et faire son shopping 100% local, fabriquer de petits objets, jouer, travailler, se rencontrer, se prélasser, se rencontrer et même s'essayer à la réalité virtuelle! Avec ses entrepreneurs et artistes, il anime un véritable lieu de vie éphémère, et une école du futur pour les jeunes explorateurs!

Plus d'infos sur tcrm-blida.com contact@tcrm-blida.com

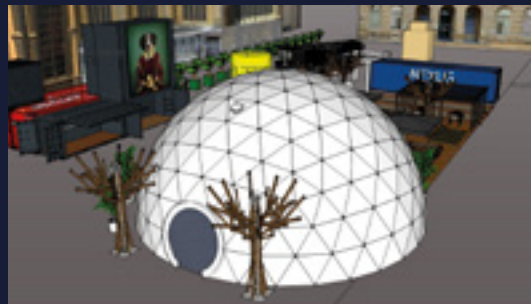

Retrouvez Micro-Folie, le dispositif de la Villette à Metz

 DU 28 JUIN AU 16 SEPTEMBRE

 DU MARDI AU DIMANCHE: 10H - 18H

En préfiguration de l'ouverture de l'Agora, prévue pour octobre 2018, la Ville de Metz et La Villette présentent Micro-Folie Metz avec le concours des bibliothèques-médiathèques de Metz et de BLIIIDA. La Ville de Metz fait partie des dix premières villes à vous offrir ce dispositif!

Micro-Folie est un projet culturel novateur inspiré des Folies de la Villette. Réunissant plus de 500 chefs-d'œuvre de 12 institutions et musées nationaux à découvrir sous forme numérique (tablettes, écrans géants, réalité virtuelle...), cette galerie d'art virtuelle est une offre culturelle unique.

Rendez-vous sur la place d'Armes J.F - Blondel pour découvrir un musée numérique offrant des œuvres remarquables et accessibles à tous.



MUSÉE DU QUAI BRANLY
JACQUES CHIRAC



arte soutient les Micro-Folies et y propose une sélection de ses programmes pour VR et tablettes.



Parcours Pierres Numériques

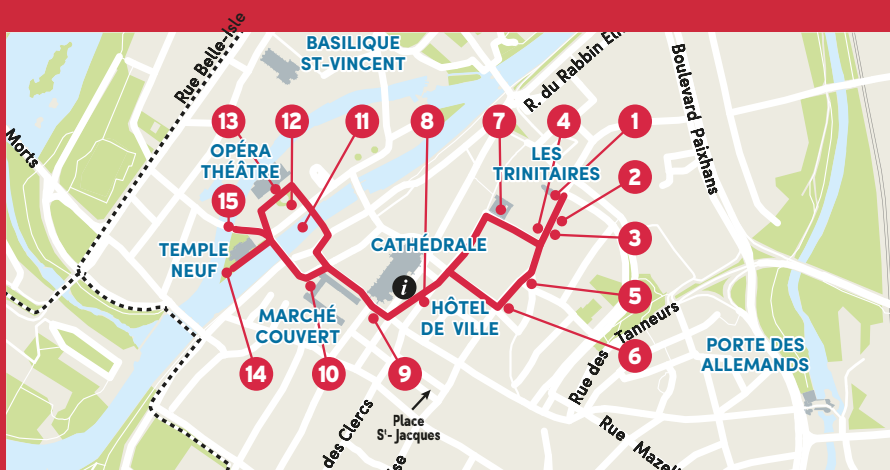

LE PARCOURS PIERRES NUMÉRIQUES, MÉLANT ART ET TECHNOLOGIES, PROPOSE UNE BALADE NOCTURNE DE 1,5 KILOMÈTRES, DE LA COLLINE SAINTE-CROIX À LA PLACE DE LA COMÉDIE AVEC, EN POINT D'ORGUE, LA CATHÉDRALE SAINT-ÉTIENNE MÉTAMORPHOSÉE PAR LE MAPPING VIDÉO IMAGINÉ PAR YANN NGUEMA.

Ouverture du parcours tous les jeudis, vendredis et samedis

-  28 – 30 JUIN: 22H15 – 01H
-  5 – 21 JUILLET: 22H15 – 00H
-  26 – 28 JUILLET: 22H – 00H
-  2 – 17 AOÛT: 21H45 – 00H
-  18 – 25 AOÛT: 21H30 – 00H
-  30 AOÛT – 8 SEPTEMBRE: 20H45 – 23H
-  13 – 15 SEPTEMBRE: 20H45 – 00H

LE PARCOURS SERA FERMÉ LE 14 JUILLET

En chiffres

- 1,5** km de parcours
- 15** œuvres artistiques
- 15** lieux patrimoniaux investis
- 9** créations in situ
- 3** appels à projets

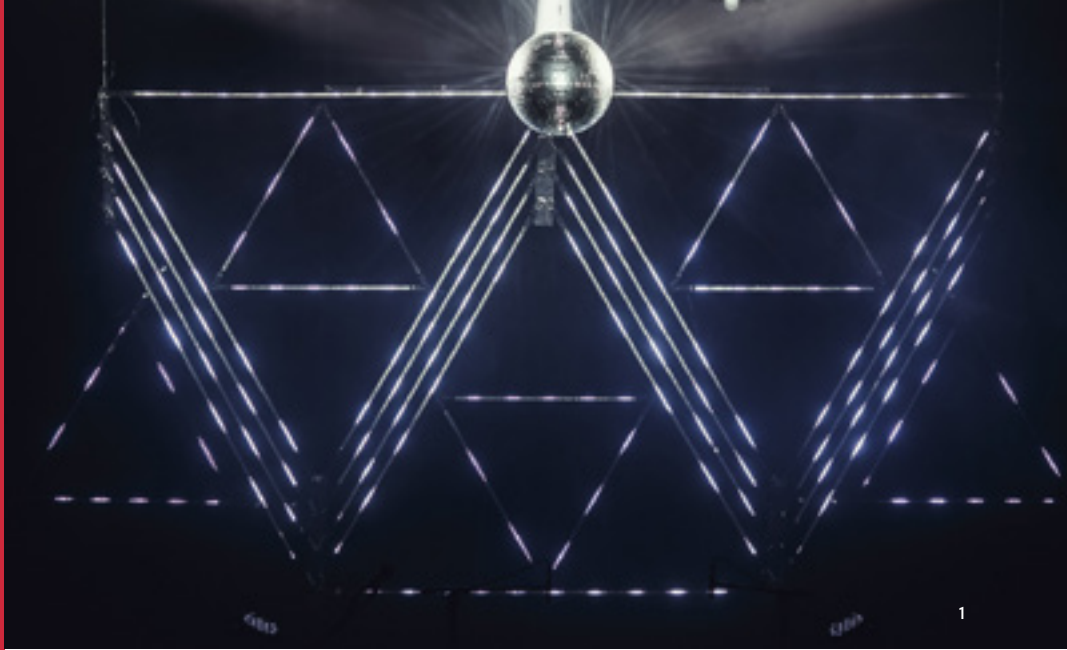

1 Summer of Arcade - Installation gaming

📍 CHAPELLE DES TRINITAIRES

Par David Rouby et le Collectif WSK

Une coproduction Cité musicale-Metz / Ville de Metz / BLIIDA / Tryptik Games

«Summer of Arcade» donne au public une occasion rare de retrouver l'âge d'or des salles d'arcade dans les années 80, sans pour autant nous plonger dans une vague de nostalgie. L'œuvre proposée par David Rouby et enveloppée par la scénographie LED «Wavvy» du collectif lyonnais WSK (stage design) nous immerge dans cet univers de musiques, de lumières, d'histoires et d'images... de jeux vidéo!

Cette oeuvre est présentée avec le soutien de Kinopolis

2 Polymorphoses - Exposition de figurines

📍 ASSOCIATION CARREFOUR

Par l'agence Polyfusion

«Polymorphoses» donne un corps physique à des créations tout public venues d'autres constellations: art contemporain, BD, comics, illustration, jeux vidéo, street art, tattoo pour les rassembler dans un même univers par la sculpture numérique, le scan 3D, l'impression 3D, le moulage et enfin la peinture. La forme finale pouvant être un art toys, un objet design, un masque.



3 Last Night - Installation poétique et musicale

| 49 NORD 6 EST- FRAC LORRAINE

Par Martin Beck

Reconstruction poétique et musicale, cette vidéo de 13h réactive la playlist de la dernière fête organisée en 1984 par le DJ David Mancuso dans son loft de New York. Les soirées légendaires de cet audiophile perfectionniste et généreux débutèrent un soir de la Saint-Valentin, en 1970, sous le titre «Love Saves The Day».

Une proposition du 49 Nord 6 Est- FRAC Lorraine

4 Warping Halos Installation lumineuse et sonore

| ÉGLISE DES TRINITAIRES

Par Children of the Light

L'Ososphère propose à Children Of The Light d'habiter l'église des Trinitaires en y inscrivant l'œuvre «Warping Halos» dans un geste artistique plus intercalé que décalé. Cette installation dessinée à partir d'une palette de couleurs, évoque ainsi un ordre cosmique magique et éphémère. Elle invite le public à s'abandonner à la contemplation active.

Une proposition de l'Ososphère

Cette œuvre est présentée avec le soutien du centre commercial Muse



5 Young Neon Pop - Street Mapping

PLACE SAINTE-CROIX, PLACE D'ARMES J.F. BLONDEL (N°8), PLACE DE CHAMBRE (N°10),
PONT SAINT-MARCEL (N°15)

Par Julien Nonnon

Le street-artist Julien Nonnon, adepte du video-mapping, nous livre ici des créations originales et inédites. À travers plusieurs fresques lumineuses visibles pendant toute la durée du festival et de performances live autour d'un parcours urbain, l'artiste fait de Metz son nouveau terrain de jeu. Le projet «Young Neon Pop» est une série de portraits mettant en lumière l'ADN de la génération Y, où l'artiste revisite les codes vestimentaires et le style rétro des années 90, en y ajoutant une dimension pop et colorée à ses créations.

Cette oeuvre est présentée avec le soutien de Vinci Construction France





6 Trombinozon Projet vidéo- musical interactif

📍 FAÇADE DU COLLÈGE TAISSON

Par Sam Quentin, Matthieu Tercieux et les collégiens

L'œuvre «Trombinozon» permet au public de déclencher des vidéos musicales mettant en scène des élèves du collège jouant d'un instrument ou dansant. Un orchestre se matérialise par la présence et le mouvement des piétons, révélant d'une manière créative les disciplines artistiques enseignées dans le collège.

7 Bestiaire Céleste Création vidéo lumière

📍 MUSÉE DE LA COUR D'OR DE METZ MÉTROPOLE

Par AV Exciters - Jérémie Bellot, Josselin Fouché, NAN[O], Julien Debrosses et Sebastien Schnabel
Une coproduction avec le Musée de la Cour d'Or

AV Exciters propose de réinterpréter graphiquement les constellations à travers un projet de bestiaire céleste où l'imaginaire morphologique des étoiles et des constellations amèneront les visiteurs à voir des animaux ou des chimères. Le Musée de la Cour d'Or devient le support d'une œuvre immersive audiovisuelle utilisant la lumière et le video-mapping dans la genèse d'un univers céleste.

Cette œuvre est présentée avec le soutien de la SANEF



8 Young Neon Pop - Street Mapping

Par Julien Nonnon
Voir page 13





9 Alter Lux Animae

Mapping vidéo architectural

📍 CATHÉDRALE SAINT-ÉTIENNE

Par Yann Nguema du groupe EZ3kiel, artiste ambassadeur de la Fête des Lumières à Lyon
Produit par La Maison Production.

📅 28, 29, 30 JUIN

🕒 22H30, 23H, 23H30,
00H, 00H30

📅 5, 6, 7, 12, 13, 19, 20,
21 JUILLET (PAS DE
MAPPING LE 14 JUILLET)

🕒 22H30, 23H, 23H30,
00H

📅 26, 27, 28 JUILLET

🕒 22H15, 22H45, 23H15,
23H45

📅 2, 3, 4, 9, 10, 11, 16, 17
AOÛT

🕒 22H, 22H30, 23H,
23H30

📅 18, 23, 24 ET 25 AOÛT

🕒 21H45, 23H30

📅 30, 31 AOÛT, 1ER, 6, 7, 8
SEPTEMBRE

🕒 21H, 21H30, 22H,
22H30

📅 13, 14, 15 SEPTEMBRE

🕒 20H45, 21H15, 21H45,
22H15, 22H45

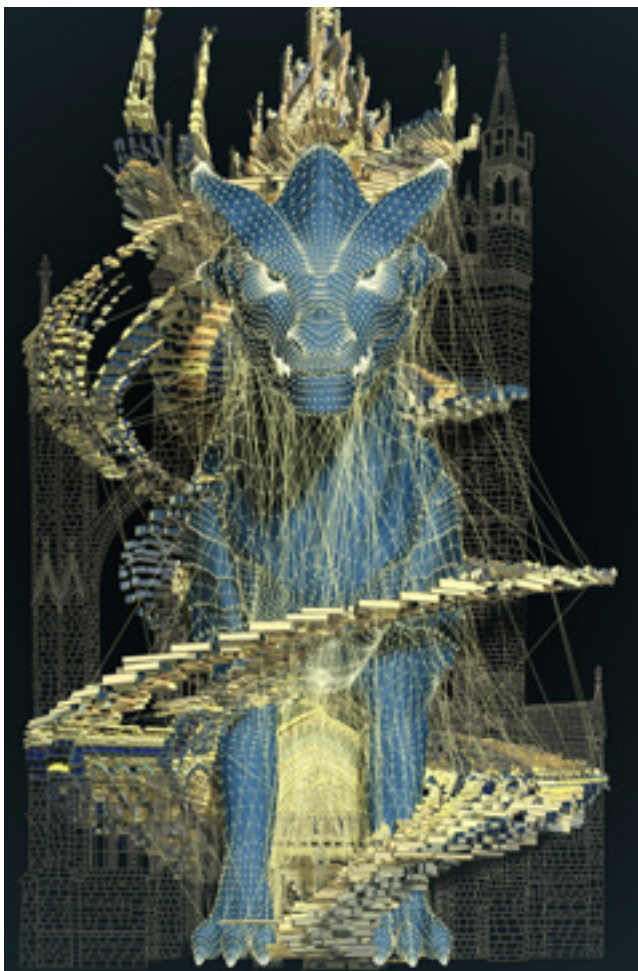

Pour l'épisode 2 du mapping architectural de Yann Nguema, si la « matière première », à savoir les 25 000 pierres de l'édifice, ne change pas, les effets mis en place cette année remodelent le monument avec la volonté de lui donner une nouvelle

respiration. Pour emmener le public toujours plus loin dans cet écran de poésie visuelle, la création musicale du groupe EZ3kiel qui accompagne la transformation des courbes, des arêtes et du relief du bâtiment sera également revisitée.



10 Young Neon Pop – Street Mapping

Par Julien Nonnon
Voir page 13

11 Voyage Installation aquatique et numérique

📍 SUR LES BERGES DE LA MOSELLE

Par Aether et Hemera
Produit par TETRO+A

«Voyage» est une installation interactive à grande échelle, composée de centaines de bateaux en origami, lumineux et colorés, flottant sur l'eau. Ces bateaux créent une matrice organique lumineuse et l'eau invite chacun à faire une transition de la réalité à l'imagination.

Cette œuvre est présentée avec le soutien de Veolia



12 Wood Wide Web Installation sonore, lumineuse et végétale

📍 PLACE DE LA COMÉDIE (JARDIN ÉPHÉMÈRE)

Par Jérôme Perceval et Anthony Zollo
Produit par Paradigme

Jérôme Perceval présente une expérience sensorielle en résonance avec nos relations énergétiques. Cette création suggère une interrelation entre corps, nature et musique.

*Étape commune au parcours Art et Jardins
Cette œuvre est présentée avec le soutien de MPM*



13 Les Hommes Debout

Installation sonore

📍 BALCON DE L'OPÉRA-THÉÂTRE DE METZ-MÉTROPOLE

Par Pierre Amoudruz, Valentin Durif et Victor Roux

Produit par AADN

Derrière l'apparente exposition de 16 figurines taille humaine, «Les Hommes Debout» hèlent les promeneurs et les invitent au dialogue. Jeu de flash en écho, en changement de couleurs... Les statues s'animent de manière imprévisible transformant l'ensemble de l'installation en un ballet de lumière du troisième type. Le public messin n'est plus seulement spectateur, il se prend au jeu et répond à l'oreille de ces êtres lumineux à la répartie souvent drôle et inattendue.

Cette œuvre est présentée avec le soutien de la Caisse des dépôts et consignations





14 Quartz - Création lumineuse et sonore

| JARDIN D'AMOUR (TEMPLE-NEUF)

Par Nicolas Paolozzi

Nicolas Paolozzi, artiste architecte, présente ici et pour la première fois «Quartz», hommage aux tailleurs de pierre qui ont façonné le patrimoine messin. Tel un bijou posé sur la pointe à l'arrière du Temple-Neuf, «Quartz» propose aux visiteurs une expérience sonore et visuelle inédite. Dynamique et changeante, cette création permet à la pierre de se dévoiler sous de multiples facettes, plongeant le spectateur dans un univers curieux et intrigant.

Cette œuvre est présentée avec le soutien de l'UEM

15 Young Neon Pop - Street Mapping

Par Julien Nonnon

Voir page 13



Parcours Street Art

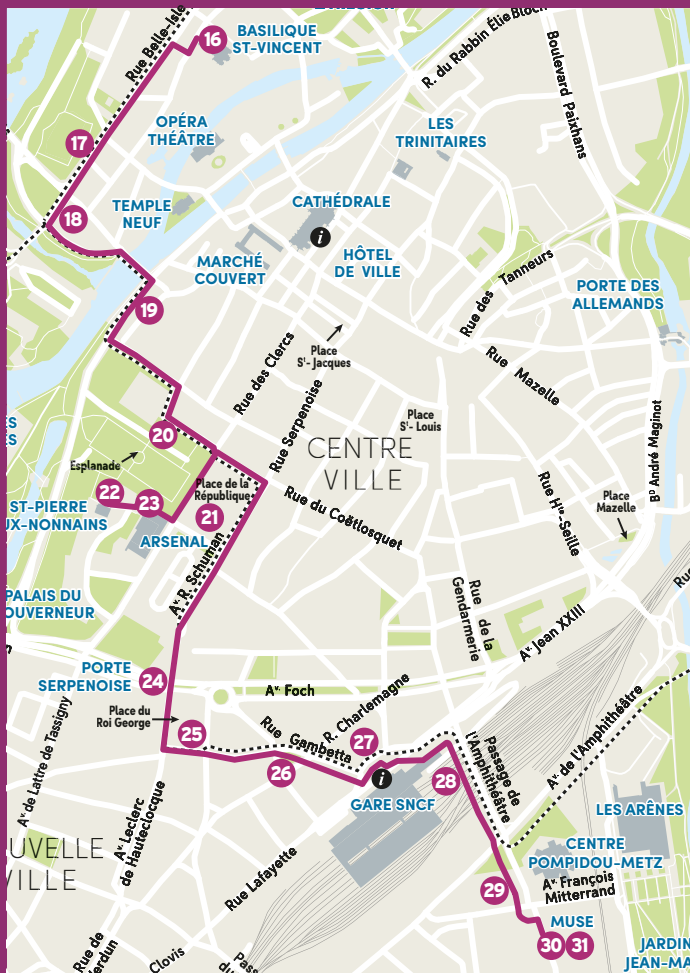

LE STREET ART EST UN MOUVEMENT ARTISTIQUE CONTEMPORAIN REGROUPANT TOUTES LES FORMES D'ART RÉALISÉES DANS LA RUE OU DANS DES ENDROITS PUBLICS. ENTRE GRAFFITIS, INSTALLATIONS, PEINTURES, DESSINS... EN S'APPROPRIANT L'ESPACE URBAIN, LES ARTISTES INVITÉS CHANGENT NOTRE REGARD SUR LA VILLE ET SUR L'ART. LE PARCOURS STREET ART S'ÉTEND SUR 4 KILOMÈTRES EN SUIVANT LE TRACÉ DES LIGNES METTIS.

En chiffres

4 km de balade artistique le long du tracé Mettis

2 expositions

6 stations Mettis

18 œuvres

16 Aérophone - Exposition

📍 BASILIQUE SAINT-VINCENT

🕒 DU MARDI AU DIMANCHE: 14H - 18H

NOCTURNES LES 29 ET 30 JUIN: 14H - 23H, 13 ET 14 SEPTEMBRE: 14H - 23H

Par Missy, Grems et Stom 500 et un collectif de street artistes

Cet été, la basilique Saint-Vincent se transforme en terrain de jeu pour les street artistes, qui s'inspirent de l'histoire et l'architecture millénaires du Moyen-Âge pour proposer des œuvres monumentales et éphémères.

Pour ce projet, Missy, Grems et Stom 500 se sont entourés de dix artistes: Dxtr / Nicolas Barrome / Amandine Urruty / Frau Isa / Julien Schleiffer / Jean-Michel Ouvry / Monsta & Mlle Terite (Les Enfants Sauvages) / Teurk & Anton / Cone.

Cette œuvre est présentée avec le soutien de Kyriad Metz Centre





17 Pictor - Graff en mouvement

|  SQUARE DU LUXEMBOURG

Par le collectif Une Phase 2 Styles

L'association Une Phase 2 Styles présente «Pictor», en référence à la constellation du peintre, un lieu éphémère où le graffiti donne rendez-vous au grand public. Le square du Luxembourg sera investi par des artistes qui proposeront des œuvres originales créées *in situ*.

Un lieu en perpétuel mouvement, rythmé par les performances live des graffeurs, où le public assistera à la naissance d'une fresque, découvrant ainsi les différentes étapes créatives.

Sessions live:

27, 28 et 29 juin / 21 et 22 juillet / 11 et 12 août / 1er et 2 septembre

18 Graffitis

|  PLACE NELSON MANDELA

Par Mantra

Constellations de Metz, vous invite à découvrir les œuvres du peintre messin Mantra valorisant les habitants et commerçants de la rue du pont de morts.

Un projet citoyen porté par l'association «Du côté de chez Nelson» et soutenu par la Ville de Metz dans le cadre de sa politique de démocratie participative.

19 Broder avec le vent Broderie urbaine

|  GARDE-CORPS, RUE DE LA GARDE

Par Corina Plopu

L'artiste investit le garde-corps avec des messages brodés sur le mobilier urbain.



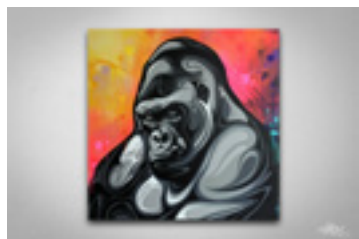

20 ConstellaZOO

Affiche graphique

| JARDIN DE L'ESPLANADE

Par David Soner

Des animaux évoluant dans un univers stylisé et abstrait s'installent dans le jardin de l'Esplanade sous les yeux amusés du public.

Cette œuvre est présentée avec le soutien de JC Decaux



21 Constellation du Jaguar – Tour de conteneurs

| PLACE DE LA RÉPUBLIQUE

Par Marko 93

Le jaguar chez les mayas est synonyme de lumière. Lorsque le soleil tombe, il se réincarne en jaguar et repart dans le ciel au petit matin...

La communication entre les peuples permet de s'élever afin de rayonner et de se connecter avec le ciel: des écritures du monde, abstraites et colorées sur une tour de conteneurs. Lorsque la nuit tombera, le public pourra prendre une photo avec le flash de son smartphone des faces peintes et ainsi révéler un regard de jaguar constitué d'étoiles.

Cette œuvre est présentée avec le soutien de Lingenheld Travaux Publics



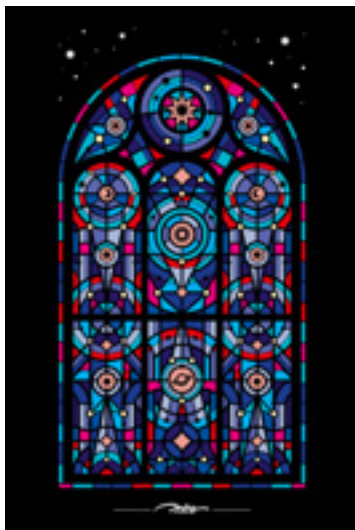

22 Astrolab - Installation scénographique

- 📍 ÉGLISE SAINT-PIERRE-AUX-NONNAINS
- 🕒 DU MARDI AU DIMANCHE: 14H - 18H
VENDREDI 29 ET SAMEDI 30 JUIN: 14H - 23H
JEUDI 13 ET VENDREDI 14 SEPTEMBRE: 14H - 23H

Par Taroe & Opéra

Les deux artistes peintres Taroe et Opéra, issus du muralisme, ont choisi un nouveau support créatif par le biais d'une installation numérique et plastique. C'est, cette fois-ci, par le prisme de la lumière et de l'art du vitrail qu'ils créent un parallèle entre l'astronomie et l'astrologie.

Une exposition Cité musicale-Metz, présentée dans le cadre de la East Block Party #9

23 «Le Baiser» d'après Gustav Klimt - Sticker Art

- 📍 ESCALIERS DE L'ARSENAL DE METZ

Par ZAG & SIA

Au-delà d'être un hymne à l'amour, cette œuvre constitue la quintessence d'un idéal romantique et symbolique propre à ce duo d'artistes.

Cette œuvre est présentée avec le soutien de La Citadelle - Christophe Dufossé



24 Ne prend pas d'humains - Installation

| 📍 PORTE SERPENOISE

Par Gilbert Coqalane

Sur le perron de la porte Serpenoise, lieu chargé d'histoire, se trouve une nouvelle intrigue: un bus rempli de passagers prêts à partir, des passagers extraordinaires. Un départ imminent en autocar d'un groupe d'animaux.

Étape commune au parcours Art et Jardins

Cette œuvre est présentée avec le soutien des autocars Schidler



25 Sun Dance - Collages

📍 BANCS DE LA PLACE DU ROI GEORGE / ALCÔVE DE LA GARE & VITRINES DU PASSAGE DE L'AMPHITHÉÂTRE (N°28)

Par NOON

Noon propose une déambulation colorée de la place du Roi George au quartier de l'Amphithéâtre.

Un jeu sur le contraste de la pierre et du béton de la ville pour faire vibrer les couleurs ouvrant ainsi vers des univers abstraits aux couleurs vives et aux formes très graphiques et inspirées par la nature.

Cette œuvre est présentée avec le soutien de SNCF Gares et Connexions

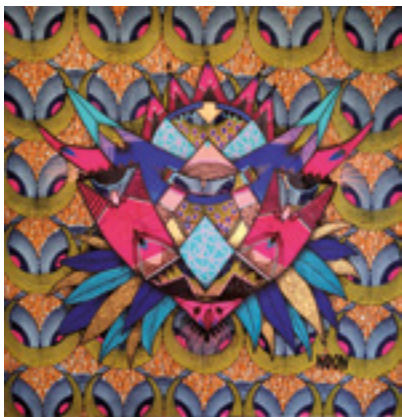
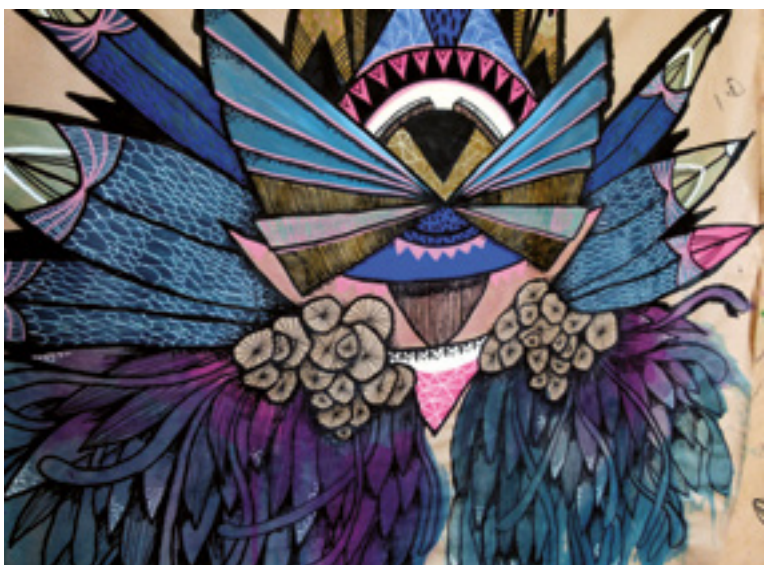



26 Installation

| 📍 SQUARE DU GÉNÉRAL MANGIN

Par David David

Des murs à la rue, de son atelier à la réalité, l'ADN de David David n'a de cesse de faire voyager et de pousser à la réflexion. Une évocation artistique, un brin mélancolique aux accents poétiques... et ce avec passion et délectation.

27 Nature Artificielle - Sticker Art

| 📍 PLACE DU GÉNÉRAL DE GAULLE

Par Samuël Levy

La représentation symbolique de l'œuvre «Nature Artificielle» est l'essence même de la vie. C'est un lien entre l'homme dans sa nature profonde et la nature elle-même. Cela nous rappelle les racines, les plantes, les constellations d'étoiles ou encore des masses osseuses et organiques évoluant dans un magma végétal. Une création à découvrir sur la verrière du parvis de la gare de Metz.

Étape commune au parcours Art et Jardins

Cette œuvre est présentée avec le soutien d'Urbis Park

28 Sun Dance - Collages

Par NOON

voir page 26



29 Environnement Chromatique Installation

📍 PARVIS DU CENTRE POMPIDOU-METZ

Par Carlos Cruz-Diez

Après les rues de Los Angeles, Paris ou Mexico, Carlos Cruz-Diez investit le parvis du Centre Pompidou-Metz. Grâce à cet «Environnement Chromatique», il bouscule les habitudes du public liées à ce lieu. L'artiste anime ces espaces et leur confère une dimension inédite et ludique, qui est avant tout l'expérience vitale de la couleur.

*En collaboration avec la Cruz-Diez Art Foundation et le Centre Pompidou-Metz
Cette œuvre est présentée avec le soutien de la SAREMM (quartier Amphithéâtre), Jean Lefebvre Lorraine et le groupe Claude Rizzon*

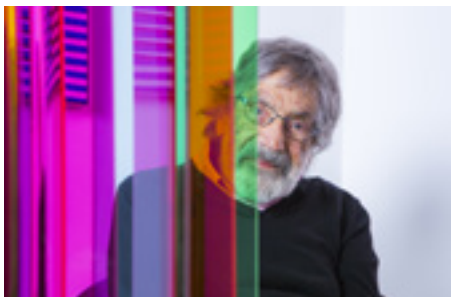



30 Les oiseaux sont mes muses Installation

| 📍 CENTRE COMMERCIAL MUSE, PLACE D'ART

Par Chourouk Hriech

Laissez glisser votre regard vers le ciel le long de chaque totem. Reconnaissez-vous les lieux dessinés? Pour la place d'Art de Muse, Chourouk Hriech s'inspire de sites familiers des Messins. Une invitation à voyager dans le monde de l'artiste en découvrant Metz sous un angle poétique.

Une proposition du centre commercial Muse



31 Convergence Installation

| 📍 CENTRE COMMERCIAL MUSE, PLACE D'ART

Par Romain Froquet

Levez les yeux! Ces immenses fresques ont été spécifiquement conçues pour Muse par le jeune peintre Romain Froquet. Laissez-vous aller à suivre les lignes abstraites, directement inspirées du réseau autoroutier messin, puis le rouge, le jaune, le contraste éclatant des couleurs primaires. Tout est mouvement et énergie.

Une proposition du centre commercial Muse

Hors
Parcours

Croître mais demeurer - Installation

| 📍 MAISON DE LA RÉGION
| 🕒 DU LUNDI AU SAMEDI: 8H - 19H

Par François Génot



L'installation est le produit de l'hybridation de matériaux propres aux aménagements du chantier, aux délimitations des habitats et des zones en friche. L'ombre évanescence des saules s'imprime sur des membranes acidulées comme un écran animé au gré des variations du soleil.

En collaboration avec la Région Grand Est



Parcours Art et Jardins



En chiffres

6 km de balade artistique
et verte à réaliser à vélo

12 installations

5 créations

Une valorisation de statues et d'installations
contemporaines existantes à Metz

VILLE JARDIN, METZ EST L'UNE DES PLUS
VERTES DE FRANCE. C'EST DONC TOUTE
LA RICHESSE ET LA DIVERSITÉ DE SES
ESPACES VERTS NATURELS QUI, DANS LE

PARCOURS ART ET JARDINS, DEVIENT LE
THÉÂTRE D'UN BEAU DIALOGUE ENTRE
PATRIMOINE ET ART CONTEMPORAIN.



32 Tremblement de ciel Sculpture

| 📍 JARDINS JEAN-MARIE PELT

Par Marc Couturier

L'œuvre, recouverte de feuilles d'or, a été créée à l'occasion du 150^e anniversaire du traité d'amitié entre la France et le Japon.

33 Metz Photo – Exposition

| 📍 JARDINS JEAN-MARIE PELT

Par l'association Photo Forum

Photo Forum capte et construit des photos émouvantes, intimes et pétillantes. Des photos d'aujourd'hui qui seront les souvenirs lumineux de demain.



34 Libération - Sculpture

| 📍 PARVIS DES ARÈNES

Par Franco Adami

Cette sculpture rassemble les influences ethniques de l'artiste: l'art africain, l'iconographie étrusque et l'art aztèque.

35 Jardin Jean-Baptiste Keune

| 📍 NORD DU CENTRE POMPIDOU-METZ

Baptisé en 2010, ce jardin abrite notamment des restes archéologiques provenant de l'un des plus grands amphithéâtres construits par les Romains.



36 Hommage à Jean Moulin Sculpture

| 📍 HALL PRINCIPAL DE LA GARE DE METZ

Par Stephan Balkenhol

L'artiste allemand de renommée internationale dresse ici un portrait empathique de Jean Moulin.



37 Porte Serpenoise

| 📍 AVENUE ROBERT SCHUMAN

La porte Serpenoise est un élément majeur des fortifications de la ville de Metz, construite en 1852 par les Messins sur les ruines de la porte de Scarponne, le long d'une voie romaine.



38 Anémochores Installation

| 📍 SQUARE GALLIÉNI

Par Marie-Hélène Richard

Des graines géantes se propagent tout en légèreté et s'accrochent aux arbres environnants.

39 Arcs 221.5° ARC x 15 – Sculpture

| 📍 JARDIN DU PALAIS DU GOUVERNEUR

Par Bernar Venet

L'œuvre appartenant à la série «Arcs» se compose de trois ensembles de cinq arcs de cercles en acier Corten.



40 La Sentinaile Sculpture

| 📍 PLACE DU PASTEUR GRIESBECK

Par Antoine Poncet

À Metz, se bâtit l'Europe unie sur laquelle veille «La Sentinaile». La sculpture s'élanche tel un guetteur des promesses du troisième millénaire.

41 Vox Sola – Exposition

| 📍 CHAPELLE DES TEMPLIERS, PLACE DU PASTEUR GRIESBECK

Par Francis Ramel et Franck Girard

En reprenant les formes scripturales des premières notations du chant grégorien et en particulier celles de l'écriture dite «messine», Franck Girard et Francis Ramel disposent au sol la retranscription graphique de la mélodie d'un chant grégorien.

Exposition proposée par la Conserverie



42 Jardin de l'Esplanade

Ce jardin à la française s'étend sur une surface de 9200 m² où se côtoient tilleuls, marronniers et environ 60 000 plantes. La vue y est imprenable puisqu'il surplombe la vallée de la Moselle, le plan d'eau, et s'ouvre sur le mont Saint-Quentin.



43 Le carrosse Sculpture

| 📍 JARDIN DE L'ESPLANADE

Par Xavier Veilhan

Tel un origami de métal plié, cette œuvre majeure des collections du Centre national des arts plastiques réconcilie l'histoire (la fuite de Louis XVI pendant la Révolution) avec le futur et son hyper-technologie. En effet, c'est une technique 3D qui a permis la réalisation de cet instantané qui fige cet événement historique pour l'éternité.



44 La naïade Sculpture

| 📍 JARDIN DE L'ESPLANADE

Par Charles Pêtre

La Naïade fut sculptée par Charles Pêtre et inaugurée le 14 août 1847.





45 Statue de Lafayette Sculpture

📍 JARDIN BOUFFLERS À L'ARRIÈRE DU PALAIS DE JUSTICE

Par Claude Goutin

La statue du marquis de La Fayette célèbre ce soldat et homme politique, héros de la guerre d'indépendance aux États-Unis, formé à Metz.

46 Statue de Paul Verlaine - Sculpture

📍 JARDIN DE L'ESPLANADE

Par James Vibert

À l'origine de nombreux poèmes célèbres et recueils de poésies tels que «Poèmes saturniens», «Romances sans paroles» ou encore «Fêtes galantes», le célèbre auteur français est né à Metz. C'est à travers cette statue que la Ville lui rend hommage.



47 Le grand nymphée de l'Esplanade ou la fontaine de l'Empereur

📍 JARDIN DE L'ESPLANADE

Construite en 1907, la fontaine est composée de trois immenses grottes; leurs nombreux décors mettent en scène bon nombre d'emblèmes lorrains ainsi que des allégories de créatures fantastiques.





48 Monumentales Exposition

| 📍 QUAI DES RÉGATES

Par Rémy Le Guillerm

L'exposition réalisée par le plasticien Rémy Le Guillerm a pour thème général l'écologie avec des accents métaphysiques et poétiques. Pour toucher tous les publics, les œuvres font appel dans leurs illustrations à l'actualité, à l'histoire, aux mythes... sans négliger parfois une certaine touche d'humour.

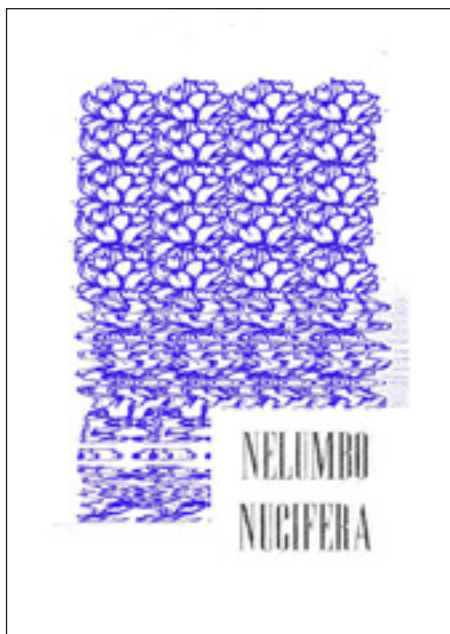

49 Nelumbo Nucifera Installation lumineuse et aquatique

| 📍 QUAI DES RÉGATES

Par L/in

Empruntant le système des bouées de mer, les «Nelumbo Nucifera» flotteront par zones, contrastant ainsi le paysage. Blanches de jour, bleues de nuit, ces fleurs vont rythmer les circuits de promenades de piétons et plaisanciers allant du Moyen-Pont jusqu'au plan d'eau.



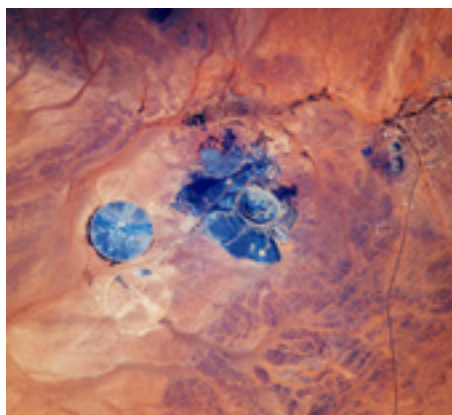

50 Thomas Pesquet Exposition

| 📍 PLAN D'EAU

L'astronaute de l'Agence spatiale européenne (ESA), a publié des centaines de photos de la Terre sur les réseaux sociaux lors de sa mission à bord de la Station spatiale internationale (ISS). Ces photographies de paysages vus du ciel, exposées en pleine nature, offriront une expérience visuelle d'envergure aux visiteurs afin de vivre l'été la tête dans les étoiles.

Une exposition en partenariat avec l'ESA, Agence spatiale européenne.

51 Une promenade ornithologique Exposition

| 📍 ALLÉE DU BRAS MORT

Par l'École supérieure d'art de Lorraine (ÉSAL)

Accorder un espace d'expression aux artistes de demain, voilà l'objet de cette promenade ornithologique le long des voies du canal de la Moselle. Le projet mené par les étudiants de 2^e année de l'atelier Volume de l'ÉSAL, piloté par l'enseignant et artiste plasticien Jean-Christophe Roelens propose 15 nichoirs, perchoirs ou mangeoires créés pour l'occasion.

ésal.





52 Les requins de Douelle Installation

| 📍 VOIES DU CANAL DE LA MOSELLE

Par Patrice Liron

Des requins à Metz, conséquence d'un dérèglement climatique et d'un réchauffement des eaux? Une touche de poésie pour aborder les questions environnementales.



53 Meute de chiens Installation

| 📍 JARDIN BOTANIQUE

Par Patrice Liron

Une installation de sculptures figurant une meute de chiens au Jardin botanique de Metz, ces sculptures interrogent par leurs attitudes et leur provenance. Une réflexion sur le statut de l'animal et la fascination qu'exerce sur nous cet autre qui raconte quelque chose de la nature humaine.

Ces oeuvres sont présentées avec le soutien de Peugeot Bailly - Groupe Car avenue





54 Christian Lapie Exposition

📍 CHÂTEAU DE COURCELLES

📅 JUSQU'AU 15 SEPTEMBRE

La Ville de Montigny-lès-Metz propose une exposition des œuvres de Christian Lapie. L'artiste conçoit des «métamorphes». Ce sont des formes qui se dépassent elles-mêmes, mais qui demeurent ouvertes. Elles sont implantées partout, dans des villes, des jardins, des paysages sensibles, montagneux arides ou enneigés. Quel que soit l'endroit, une symbiose se produit: un possible reconfigure le lieu, le révèle en ses splendeurs secrètes, en ses terreurs aussi.

Sur les bancs - Application

Au cours de votre balade dans le jardin de l'Esplanade, prenez le temps de vous asseoir sur un des 4 bancs porteurs d'histoire. On les repère à leur dossier vert... Avec votre smartphone, flashez le code au dossier, mettez votre casque et plongez dans une bulle de fiction sonore en 3D spécialement écrite et mise en voix pour ce banc.

metz.surlesbancs.com

En partenariat avec le festival Le Livre à Metz, le Conservatoire Gabriel Pierné, Metz Métropole

Prolongez votre visite jusqu'aux Jardins Fruitiers de Laquenexy!

Un site Passionément Moselle.

Les Jardins Fruitiers de Laquenexy accueillent au sein de leur verger conservatoire une vingtaine de jardins thématiques répondant au nom gourmand du «Jardin des Saveurs», un jardin contemporain au cœur d'un patrimoine arboricole.



Parcours d'œuvres monumentales Robert Schaad

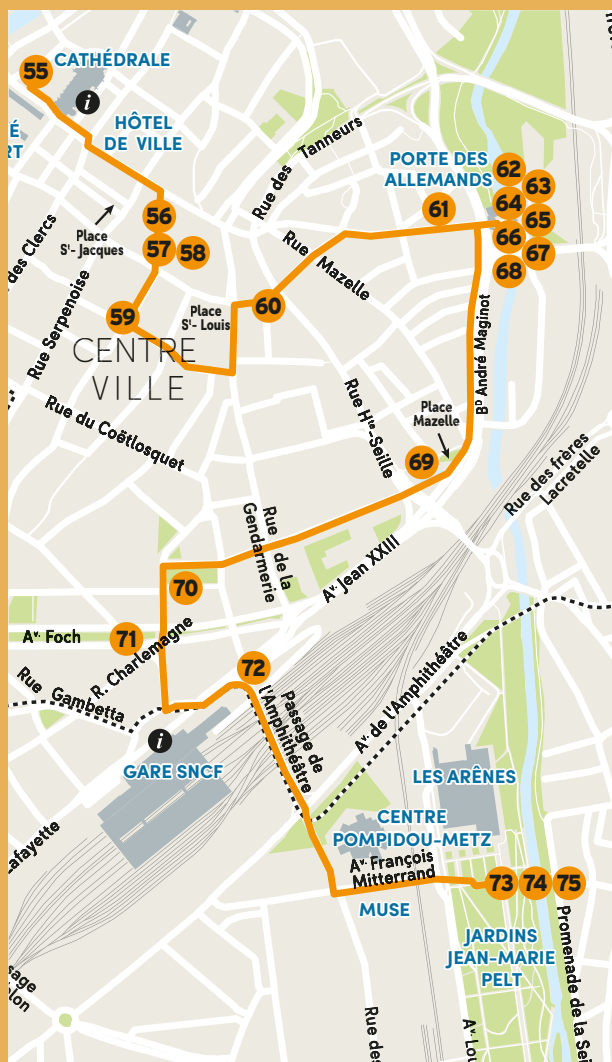

DEPUIS LES ANNÉES 1980, ROBERT SCHAAD A SYNTHÉTISÉ SON LANGAGE PLASTIQUE DANS UNE GRAMMAIRE AUX PRINCIPES SIMPLES: UN VOCABULAIRE RÉDUIT À L'USAGE DE BARRES D'ACIER PLEINES, DÉCLINÉ SOUS LA FORME D'UNE LIGNE.

EMBLÉMATIQUE DE L'EMPREINTE FRANCO-ALLEMANDE, CE PARCOURS SE COMPOSE DE 21 ŒUVRES EXPOSÉES EN PLEIN AIR À METZ SUR 3,4 KM ET SE PROLONGE AVEC 18 ŒUVRES À DÉCOUVRIR À SARRELOUIS.

En chiffres

3,4 km du quartier de l'Amphithéâtre au centre-ville

12 lieux investis

21 œuvres installées

1 exposition transfrontalière avec Sarrelouis

1 lieu de médiation dédié au travail de l'artiste à la Porte des Allemands



55

ZMORG

📍 EN BAS DE L'ESCALIER PLACE DE CHAMBRE

56

MOOH

📍 DANS LE CENTRE COMMERCIAL SAINT-JACQUES

57

KNYRGEL

📍 DANS LE CENTRE COMMERCIAL SAINT-JACQUES

58

PYERS

📍 DANS LE CENTRE COMMERCIAL SAINT-JACQUES

59

SKORN

📍 PLACE DE LA LAÏCITÉ

60

TAUK

📍 PLACE SAINT-SIMPLICE

61

HADDER

📍 PASSAGE PARVIS ÉGLISE SAINT-EUCAIRE, 18 RUE SAINT-EUCAIRE

62

DONNEK

📍 PORTE DES ALLEMANDS

63

SIRNONES

📍 PORTE DES ALLEMANDS

64

DERGEL

📍 PORTE DES ALLEMANDS

65

PERKER

📍 PORTE DES ALLEMANDS

66

FONKE

📍 PORTE DES ALLEMANDS

67

DWYNT

📍 PORTE DES ALLEMANDS

68

GANART

📍 PORTE DES ALLEMANDS

69

MATRAK

📍 PLACE MAZELLE

70

PENDEN

📍 PLACE SAINT-THIÉBAULT

71

BALUG

📍 CROISEMENT AVENUE FOCH-FRANÇOIS DE CUREL

72

SUBIRAT

📍 CROISEMENT RUE VAUBAN-PASSAGE DE L'AMPHITHÉÂTRE

73

SYRIMM

📍 JARDINS JEAN-MARIE PELT

74

SKRITTE

📍 JARDINS JEAN-MARIE PELT

75

WARULL

📍 JARDINS JEAN-MARIE PELT

Ce parcours a été réalisé avec le mécénat de Lingenheld Travaux Publics, avec le concours technique des entreprises Paul Schwartz, Mediaco et DB Schenker, avec l'accueil de SNCF Gares et Connexions, du Centre Saint-Jacques et de la Fédération des commerçants de Metz, avec la collaboration de la Ville de Sarrelouis et son Institut pour l'art contemporain.



Rendez-vous artistiques



TOUT L'ÉTÉ, CONSTELLATIONS
DE METZ PRÉSENTE UNE
SÉRIE DE RENDEZ-VOUS
HEBDOMADAIRES.
DES CRÉATIONS ET
PROPOSITIONS ARTISTIQUES
DANS DE NOMBREUX
DOMAINES: MUSIQUE, DANSE,
THÉÂTRE, ARTS DE LA RUE,
LECTURE, CINÉMA...

WEEK-END D'OUVERTURE - ONDES MESSINES



DU 28 JUIN AU 1ER JUILLET

«Ondes messines» marque le lancement du festival Constellations de Metz en explorant les liens entre musique et numérique. Des rendez-vous exceptionnels vous attendent.

En coproduction avec la Cité musicale-Metz, BLIIDA et le Centre Pompidou-Metz.

Soirée de «pré-chauffe»

| 📅 MERCREDI 27 JUIN

| 🕒 20H30

Son Lux + Nathan Fake + Ammar 808

| 📍 BAM

Entrée libre

| 📅 JEUDI 28 JUIN

| 📍 CENTRE POMPIDOU-METZ

| 🕒 19H

CONFÉRENCE

Musiques, minimalismes et répétitions

| 📍 AUDITORIUM WENDEL

Amaury Cornut

La répétition existe depuis les premiers sons, bien avant la notion de musique. Des milliers d'années après les premières flûtes en os, la répétition perdure. Au milieu du XX^e siècle, elle va même devenir le leitmotiv d'un genre musical nouveau: la musique minimaliste. Grâce à elle, la musique évolue en permanence et crée un agencement dans lequel l'artiste se fonde pour imaginer les musiques d'aujourd'hui... que répéteront celles de demain. À l'aide de nombreux extraits audio, Amaury Cornut retrace l'histoire de la musique à travers le prisme de la répétition.

Entrée libre dans la limite des places disponibles

| 🕒 20H30

CONCERT

La Monte Young Tribute

| 📍 STUDIO

Étienne Jaumet et Sonic Boom

Étienne Jaumet (Zombie Zombie) s'associe au musicien anglais Peter Kember, plus connu sous le nom de scène de Sonic Boom et ex-Spacemen 3, pour une création autour de La Monte Young.

Entrée libre dans la limite des places disponibles

| 🕒 18H - 21H

Ouverture exceptionnelle de l'installation *Dream House* de La Monte Young et Marian Zazeela.

Entrée libre



 VENDREDI 29 JUIN

 PLACE DE LA RÉPUBLIQUE

 18H - 01H30

 18H30

Murer

Murer vient de Metz, Murer vit à Metz, Murer mange, boit, sort et dort à Metz. Des origines ancrées qui n'influencent absolument pas ses dj-sets house doucement soul et funky.

 20H

Laake

Laake, par sa maîtrise en dentelle du piano, a tout du virtuose. Il a fait de son instrument fétiche et de ses mélodies teintées de classique, le maître-mot de ses compositions, de l'électro et les machines, des vecteurs essentiels. Un équilibre parfait entre ombre et lumière, douceur et furie.

 21H

Clément Bazin

Entre rythmiques syncopées, distorsions de voix et beats entêtants, Clément Bazin imagine une électro aux textures tropicales et aux subtiles excursions soul, construite autour d'un steeldrum qui s'épanouit pleinement dans cette judicieuse alliance entre organique et synthétique.

 22H15

Vitalic

Depuis maintenant une bonne quinzaine d'années, Vitalic s'est employé à redéfinir la notion d'électro à la sauce française, imposant sa patte inimitable, énergique et mélodique, grâce à des titres devenus aujourd'hui des classiques. Une musique dominée par les synthétiseurs, profondément énergique et orgasmique.

Et son ODC Live est une merveille d'efficacité visuelle, en adéquation parfaite avec ce son qui va nous emporter.

 00H

Feder

Des beats réfléchis, des mélodies addictives et un sens inné du twist synthétique.

S'ouvrir sur le monde, être curieux, s'inspirer de toutes les formes de création, tel est le mantra de Feder.

 cité
musicale
metz



VITALIC





SAMEDI 30 JUIN

PASS 2 CONCERTS «NAPHTALINE ORCHESTRA» ET «TTC ANNIVERSARY»: 15€

📍 ARSENAL - GRANDE SALLE

🕒 20H

Naphtaline Orchestra

EZ3kiel & l'Orchestre national de Lorraine

EZ3kiel a sorti il y a 10 ans son album *Naphtaline*: une œuvre musicale novatrice, d'une précision et d'une force imaginative démesurée.

EZ3kiel va rejouer cet album mythique, dans sa version symphonique. Et cette re-création se fera à Metz, avec l'Orchestre national de Lorraine, dans la somptueuse Grande Salle de l'Arsenal. Un moment unique, un rendez-vous à ne pas manquer.

10€

En partenariat avec Divacore



📍 BLIIIDA

🕒 21H - 3H

Bal Animal: TTC Anniversary

Cuiziniér, Teki Latex, Tido Berman et DJ Orgasmic célèbrent leur TTC Anniversary sur la scène du Bal Animal de BLIIIDA, organisé en partenariat avec Boumchaka et la Cité Musicale-Metz.

Sur un dancefloor bestial, désigné par AKROE, la faune et la flore se mêleront dans une ambiance masquée et une scénographie électrisée.

Réservation sur [Digitick.net](https://www.digitick.net) et vente sur place: 10€



NAPHTALINE ORCHESTRA

EZ3KIEL

AVEC

L'ORCHESTRE NATIONAL DE LORRAINE



SAMEDI 30 JUIN 2018
ARSENAL - METZ



📅 SAMEDI 30 JUIN ET DIMANCHE 1ER JUILLET
📍 ARSENAL – STUDIO DU GOUVERNEUR
🕒 14H30, 16H, 17H30

CRÉATION SONORE ET VISUELLE

H

Kurt D'Haeseleer & Franck Vigroux

Une exploration entre musique et image qui repousse les limites de la perception.

Une véritable expérience immersive et hypnotique, un voyage sensoriel, une traversée surréaliste où tout devient mouvant, trouble et instable.

Entrée libre, dans la limite des places disponibles

📍 ARSENAL – GRAND HALL
📅 SAMEDI 30 JUIN
🕒 14H – 22H

📅 DIMANCHE 1ER JUILLET
🕒 14H – 18H

INSTALLATION

Ouistiti Discoclub

Frédéric Cavallin

MC Ouistiti et DJ Ouistoto forment le Ouistiti discoclub. Le duo a choisi une sélection uniquement de vinyles 45 tours pour faire danser petits et grands.

Entrée libre



 DIMANCHE 1ER JUILLET
 LES TRINITAIRES
 10H - 18H



BROCANTE NUMÉRIQUE

Gamer's Quest

Tryptik Games, résident de BLIIDA

Une bourse dédiée aux jeux vidéo et à la culture geek! Passionné(e) de vintage, dénichéur de bonnes affaires, collectionneuse de pièces rares ou tout simplement curieux, vous êtes les bienvenus à (re) découvrir les objets cultes de la culture geek!

Événement organisé en partenariat avec Tryptik Games

 DIMANCHE 1ER JUILLET
 ARSENAL - GRANDE SALLE
 16H

CONCERT

Harmonie municipale de Metz

Arnaud Tutin propose un programme mêlant l'orchestre à un dispositif électroacoustique. Les musiciens joueront sur des éléments sonores enregistrés, des œuvres d'Alex Shapiro.

Entrée libre, dans la limite des places disponibles





SAMEDI 7 ET DIMANCHE 8 JUILLET

 SAMEDI 7 JUILLET

 PORTE DES ALLEMANDS

 15H ET 16H30

PERFORMANCE DANSEE

EN DIALOGUES

Julie Barthélémy, Youri De Gussem, Louis-Michel Marion

Parcours dansé à la rencontre des œuvres de Robert Schad exposées à la porte des Allemands. Deux danseurs et un contrebassiste en dialogue avec l'acier.

 DIMANCHE 8 JUILLET

 JARDINS JEAN-MARIE PELT

 11H ET 17H

CRÉATION DANSE

Un jardin, c'est fruité

Véronique Albert, Nunatak avec les artistes Nicolas Pinier, Tony di Napoli, Sébastien Lespinasse, Aurèle Dudin et les Chimères

Rendez-vous sur le parking du jardin, coté piscine Lothaire, rue Lothaire.

 DIMANCHE 8 JUILLET

 14H30

Visite guidée du parcours Robert Schad

Visite guidée en présence de l'artiste (environ 2h)

Inscription au 03 87 68 25 02



 DIMANCHE 8 JUILLET

 JARDINS JEAN-MARIE PELT

 17H

BALLET CIRCASSIEN

Le Rêve d'Erica

Compagnie Bivouac

Un décor onirique propice à la rêverie. Une chanteuse lyrique telle une figure de proue et un oiseau appellent doucement Erica vers un monde imaginaire. Ils l'invitent à un voyage initiatique où l'ingénue fait d'étranges découvertes. Un voyage poétique et féérique.





SAMEDI 14 ET DIMANCHE 15 JUILLET

| 📅 SAMEDI 14 JUILLET

| 📍 PLAN D'EAU

| 🕒 DÈS 19H

SPECTACLE MUSICAL ET
CHORÉGRAPHIÉ

Ça va valser

Compagnie Les Rustines de l'Ange

Ça va valser revisite l'accordéon et enflamme le bitume. Ça va valser est un spectacle musical et chorégraphié qui brave les standards et le rock pour le public averti et celui qui ne l'est pas. Ça va valser est avant tout une joie!

| 🕒 21H

CONCERT

Orchestre national de Lorraine

Fondé en 1976, l'Orchestre national de Lorraine obtient en 2002 le label d'«orchestre national en région» par le Ministère de la Culture. Il donne, avec ses 72 musiciens, environ 80 concerts et représentations par an, à Metz en France et à l'étranger.

| 🕒 22H

Création pyrotechnique

CONCERT

Flying Orkestar

Sortez les cotillons, le groupe le plus célèbre de Boukravie débarque chez vous pied au plancher pour fêter 10 ans de Balkan cuivré, de chorégraphies endiablées, de costumes trempés!



| 📅 JEUDI 12 ET VENDREDI 13 JUILLET

Retrouvez toute la programmation d'Hop hop hop, festival international du spectacle à ciel ouvert, sur hophophop.eu





DU VENDREDI 20 AU DIMANCHE 22 JUILLET



📅 VENDREDI 20 JUILLET
📍 JARDIN BOTANIQUE
🕒 20H

DANSE
Carmina Burana

Ballet de l'Opéra-Théâtre de Metz Métropole

Une œuvre originale et pleine de fougue, dont le chœur Ô Fortuna est devenu un véritable tube dans le monde entier.

📅 SAMEDI 21 JUILLET
📍 49 NORD 6 EST – FRAC LORRAINE
🕒 11H – 01H30

INSTALLATION
Last Night, Martin Beck

Revivez, pendant 13h, l'expérience de la dernière soirée légendaire organisée en 1984 dans son loft new yorkais par le DJ David Mancuso!

Entrée gratuite

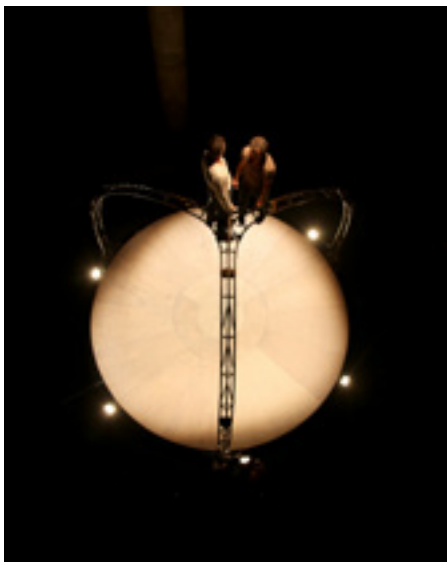

📅 DIMANCHE 22 JUILLET
📍 PLACE DU MARCHÉ COUVERT
🕒 18H

DANSE / CIRQUE
Ensemble

Compagnie Jupou

Ici on nage en eaux troubles. Deux hommes face à face, soumis au hasard. Se joue devant nos yeux ce qui se joue entre deux êtres. Ça oscille entre le jeu, la lutte pour le pouvoir, la fraternité, le conflit, la petite chanson du désir s'en mêle aussi parfois. Mais au final, le besoin profond de trouver le moyen de vivre «ensemble».





DU LUNDI 23 AU DIMANCHE 29 JUILLET



📅 23 – 28 JUILLET

📍 CROISEMENT RUE 3 ÈVÈCHÉS – RUE ALBERT 1ER

RENCONTRES / ÉCRITURE

Le Roman de la Rue

Nicolas Turon

L'artiste de rue, écrivain, Nicolas Turon pose sa cabane de pionnier à Queuleu pour y rencontrer les habitants et dresser le portrait du quartier du 23 au 28 juillet.

Restitution de résidence le samedi 28 juillet en fin d'après-midi.

📅 JEUDI 26 JUILLET

📍 PORTE DES ALLEMANDS

🕒 20H

CONCERT

Classic Metz'ival

À l'affiche de la troisième édition du Classic Metz'ival, qui explore cette année les porosités entre musiques populaires et musiques classiques, le groupe Klezmhear investit le jardin de la Porte des Allemands pour une soirée musicale exceptionnelle.

Une coproduction du Classic Metz'ival et du collectif Trois Sept & Art.



📅 DIMANCHE 29 JUILLET

📍 PLACE D'ARMES – J.F. BLONDEL

🕒 17H

ART DE LA RUE

VIA! Concert en mouvement autour de chants populaires italiens

Compagnie Les Clandestines

Ode à la rue: Les Clandestines se déploient dans l'espace public. Elles se donnent entièrement à la force du chant populaire, s'inspirent librement de danses traditionnelles et rappellent à chacun l'urgence, aujourd'hui, de se mettre en mouvement.





VENDREDI 3 ET SAMEDI 4 AOÛT



📍 PARVIS SAINT-CLÉMENT

🕒 22H30

Deuxième étage au bout du monde

Compagnie Les Heures Paniques

Un spectacle poétique et visuel tout public, réunissant théâtre et mapping-vidéo, qui donne envie de partager et d'échanger avec ses voisins d'un soir, dans un lieu urbain revalorisé, pour ré-enchanter l'espace et le quotidien... ensemble.



📅 VENDREDI 3 AOÛT

📍 PÉRISTYLE DE L'OPÉRA-THÉÂTRE DE METZ MÉTROPOLE

🕒 12H45

La grande table d'été en direct et en public

De et par France Culture

Avec Romain de Becdelièvre
France Culture à Metz sur 94.5 FM

Entrée libre





DU VENDREDI 10 AU DIMANCHE 12 AOÛT



 VENDREDI 10 - SAMEDI 11 AOÛT
 22H

STREET MAPPING
Safari Urbain

Julien Nonnon



Le public messin aura l'opportunité de rencontrer et de partager avec l'artiste Julien Nonnon une expérience de Digital Street Art autour de performances itinérantes.

Il nous invite à une déambulation nocturne dans les rues de Metz, avec son «Safari Urbain», où vous tomberez peut-être, nez-à-nez avec un guépard affublé d'un bombers, ou d'un loup en costard!

10 août: départ de la Maison de la Région

11 août: départ de la place d'Armes - J.-F. Blondel



 DIMANCHE 12 AOÛT
 ESPLANADE
 17H

ARTS DE LA SCÈNE
Landscape(s)#1

Compagnie La Migration

Qu'est-ce que le paysage? Quels regards portons-nous sur lui? Comment le faire ressortir, le valoriser? La compagnie Migration tente d'amener de la poésie dans un monde qui nous semble parfois hostile, en dehors de l'humain. Les artistes font le constat que la société occidentale pense l'environnement comme un territoire découpé en propriétés. Pouvons-nous penser le paysage autrement que dans un but économique ou territorial?





DU MERCREDI 15 AU SAMEDI 18 AOÛT



MERCREDI 15 AOÛT



ESPLANADE



13H - 17H, TOUTES LES 30 MINUTES

THÉÂTRE ET DANSE

M.U.R.S.

Compagnie des 4 Coins

Sauter dans le vide, dire «Je t'aime», changer de vie, ou encore lutter contre une injustice n'est pas chose facile, quel que soit notre âge.

Franchir le Mur, l'abattre.



VENDREDI 17 AOÛT



49 NORD 6 EST - FRAC

LORRAINE



DE 23H À 01H30

INSTALLATION

Last Night

Martin Beck

Revivez pendant 13h l'expérience de la dernière soirée légendaire organisée en 1984 dans son loft new yorkais par le DJ David Mancuso!

Entrée gratuite.



SAMEDI 18 AOÛT



PLCAE D'ARMES - J.F. BLONDEL



20H

CONCERT

Madame Monsieur

Madame Monsieur est un duo français de pop. À deux pour regarder le monde, mieux le voir et l'entendre, absorber le mouvement et en faire des chansons. Un coup de fouet dans la pop française.



22H

DJ-SET

Breakbot

Grâce à ses compositions qui oscillent entre électro pop et influences disco et funk, Breakbot a écumé les plus belles scènes musicales du monde. Signé sur l'excellent label français Ed Banger.

Dans le cadre des Fêtes de la Mirabelle



FÊTES DE LA MIRABELLE



DU SAMEDI 18 AU DIMANCHE 26 AOÛT

Les Fêtes de la Mirabelle reviennent à Metz avec notamment un voyage musical inoubliable au cœur d'un village festif place d'Armes – J.F. Blondel.

Venez vivre une expérience chaleureuse lors de soirées animées et riches en découvertes artistiques.

Chaque soir de la semaine, vous pourrez partager un moment convivial lors d'apéros en musique suivis de spectacles célébrant les cultures du monde sur des airs guinéens avec Ba Cissoko, des sons cubains avec la Dame Blanche et bien d'autres sonorités en provenance d'Écosse, de Jordanie, d'Ukraine, d'Afrique ou encore d'Israël. Enfin, les concerts de musiques actuelles vous plongeront dans des univers mêlant la pop, le rock, l'électro, le new wave et le reggae!

L'escale ne s'arrêtera pas là puisque les restaurateurs et producteurs de Metz vous inviteront à déguster tout au long des fêtes des menus composés de produits locaux, inspirés de saveurs de mirabelle et aux parfums des cultures du monde.

Les fêtes de la Mirabelle, c'est aussi un tour sur l'Esplanade les 25 et 26 août au marché du terroir et de l'artisanat pour vous délecter d'autres mets exquis, l'élection de la Reine ou encore le défilé fleuri et artistique qui viendra clore les fêtes le dimanche 26 août.

SAVE THE DATE:

18 août: concert de Madame Monsieur et Breakbot

25 août: grand soir de la Mirabelle avec un concert surprise de grande qualité pour clôturer les fêtes.



FUTUROKLATSCH #3



SAMEDI 1ER ET DIMANCHE 2 SEPTEMBRE



BLIIDA



SAMEDI: 11H - 2H

DIMANCHE: 11H - 22H

FESTIVAL ANNUEL DÉDIÉ À L'ANTICIPATION

Forger sa capacité personnelle à se projeter dans une société en pleine mutation technologique, tel est l'ADN de Futuroklatsch, rendez-vous annuel de BLIIDA. Tables rondes, conférences, ateliers et performances artistiques seront organisés pour sensibiliser et permettre au grand public d'apprivoiser efficacement les enjeux du futur.

SAMEDI 1ER ET DIMANCHE 2 SEPTEMBRE

11H

ARTS DE LA SCÈNE

Ça mouline dans ma tête

Compagnie La Chose Publique

Quels sont les rouages, les engrenages, les chocs, les déclics qui se produisent dans la tête d'un enfant pour chercher à se construire? Quelles réactions se produisent dans un cerveau à travers les aventures du quotidien. Quelle place pour le rationnel et les émotions? Entre hémisphère droit ou gauche, qui prend le pas sur l'autre? Une plongée onirique au cœur des deux entités du cerveau d'un enfant.

Entrée libre et gratuite

DIMANCHE 2 SEPTEMBRE

20H

Projection du film Matrix

En partenariat avec The Bloggers Cinema Club, en préfiguration du festival du Film Subversif de Metz





DU JEUDI 6 AU DIMANCHE 9 SEPTEMBRE

 **JEUDI 06 SEPTEMBRE**

 **49 NORD 6 EST – FRAC LORRAINE**

 **19H**

Regards croisés

Visite de l'exposition «Martin Beck. Dans un second temps» (voir page 70) par les directrices des trois Fonds régional d'art contemporain du Grand Est.

Accès libre

 **SAMEDI 8 ET DIMANCHE 9 SEPTEMBRE**

 **QUARTIER DE L'AMPHITHÉÂTRE**

METZ CONGRÈS-ROBERT SCHUMAN

Electronic Sports World Convention (ESWC)

La séquence inaugurale du Centre des Congrès débutera avec l'ESWC, l'Electronic Sports World Convention. Organisé par la société française Webedia, l'ESWC est l'événement historique et emblématique des sports électroniques, rassemblant chaque année les meilleurs joueurs dans le cadre de tournois de jeux vidéo conçus comme de véritables spectacles vivants et diffusés sur Internet. Pour l'occasion, se tiendra notamment un grand rassemblement de joueurs sur le jeu phénomène du moment, Fortnite. Mais aussi, une étape du prestigieux Open Tour France se déroulant sur League of Legends avec les meilleures équipes françaises. L'occasion d'admirer ces champions, ainsi que de rencontrer des célèbres Youtubers gaming et de profiter de nombreux stands de jeu.

Entrée libre sur invitation à télécharger

Horaires, programme et modalités d'accès sur eswc.com



CLÔTURE DE CONSTELLATIONS DE METZ



DU JEUDI 13 AU DIMANCHE 16 SEPTEMBRE



 cité
musicale
metz

 JEUDI 13 SEPTEMBRE

 ARSENAL

 19H

TARIFS: 10/17/20/25€

 VENDREDI 14 SEPTEMBRE

 20H

TARIFS: 10/20/35/42€

CONCERT

Orchestre national de Metz

David Reiland, nouveau directeur musical de l'Orchestre national de Metz ouvre la saison 2018-2019 de la Cité musicale-Metz. Ces premiers concerts en tant que chef permanent sont à l'image du projet qu'il développe pour l'orchestre: prolonger la spécificité «musique française» développée par son prédécesseur Jacques Mercier, redonner une place à la musique contemporaine, tout en revenant aux bases du répertoire.

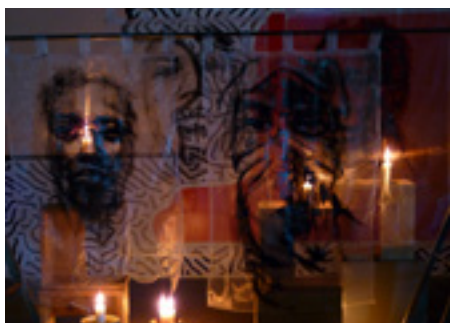

 JEUDI 13 ET VENDREDI 14 SEPTEMBRE

 ESPLANADE

 22H

ARTS DE LA SCÈNE

Par les temps qui courent... carnet de voyage

Compagnie Carabosse

«Par les temps qui courent...» est un spectacle en forme de carnet de voyages. Les «pages» de ce carnet sont créées avec un peintre du monde, des dompteurs d'images, un poète qui caresse les touches noires et blanches, un contrebassiste de haute taille, des sculpteurs de feu, des orfèvres de sons, des acrobates de ferraille précieuse, et... cette petite flamme... vacillante... fragile... qui donne à voir les ombres du monde.







 JEUDI 13 ET VENDREDI 14 SEPTEMBRE
 METZ CONGRÈS – ROBERT SCHUMAN

GEN - rendez-vous business & numérique du Grand Est

6^e édition d'un événement devenu incontournable pour tous les professionnels, experts ou non dans les métiers et activités liés au numérique.

 VENDREDI 14, SAMEDI 15 ET DIMANCHE
 16 SEPTEMBRE
 BLIIIDA
 10H-17H

FESTIVAL WHITELINE

Whiteline fait la part belle à l'expérience immersive, à la communauté vidéo-jockey et à la culture numérique à travers la diffusion d'oeuvres et de performances full-dome 360° et la mise en place de workshops: initiation aux logiciels de vjing et de vidéo mapping, conception de projets artistiques et créatifs...

En partenariat avec AVExciters, le Shadok, et Image'Est.

Gratuit sur inscription à contact@tcrm-blida.com dans la limite des places disponibles.



Participation requise sur les deux jours.

Plus d'infos:

tcrm-blida.com

contact@tcrm-blida.com



 VENDREDI 14, SAMEDI 15 ET DIMANCHE
 16 SEPTEMBRE
 NOUVEAU CINÉMA: LE KLUB



Festival du Film Subversif de Metz

Rappelons par un rendez-vous festif et édifiant que le 7^e art est avant toute chose un mode d'expression artistique singulier et précieux. En sélectionnant au niveau international des longs et courts-métrages «subversifs», c'est une culture cinématographique diverse et plurielle qui est mise en valeur à Metz.

Plus d'infos festival-subversif.com





 **SAMEDI 15 SEPTEMBRE**
 **DÈS 21H**

Soirée délocalisée du REX club

Pour fêter ses 30 ans de musique électronique, le REX Club a prévu cette année toutes sortes de célébrations. Après s'être délocalisé aux quatre coins de Paris pour ses soirées Rexist Hors les Murs, c'est aux quatre coins de France et d'Europe que l'on pourra retrouver l'emblème de la scène techno parisienne lors d'un Tour estival des festivals et des clubs: le «REX Club 30 Tour».

Dans ce cadre, le REX se délocalise à Metz le 15 septembre pour la clôture du festival.

 **HÔTEL DE VILLE**
HOUSE STAGE

Molly (REX club music // RDV -Fr)
Djebali (Ideal Juice - Fr)
Binda

 **ARSENAL**
TECHNO STAGE

Dj Deep (Deeply Rooted - Fr)
Rolando (R3 - Détroit)
Anthony Adam (Metz)

 **TRINITAIRES**
DRUM'N'BASS

Elisa Do Brasil (Forever DNB-Fr)
Skylark: (Music Quad - Fr)
BRK (Hyperactivity Music // Future Skankerz - Fr)



📅 SAMEDI 15 ET DIMANCHE 16 SEPTEMBRE

Journées européennes du patrimoine

La 35^e édition des Journées européennes du patrimoine sera placée sous le thème de «l'Année européenne du patrimoine culturel 2018, l'art du partage», initié par la Commission européenne.

L'occasion sera offerte de promouvoir le patrimoine comme élément central de la diversité culturelle et du dialogue interculturel, de valoriser les meilleures pratiques pour assurer la conservation et la sauvegarde du patrimoine ainsi que de développer sa connaissance auprès d'un public large et diversifié

Retrouvez l'ensemble de la programmation sur metz.fr



📅 SAMEDI 15 ET DIMANCHE 16 SEPTEMBRE

🕒 10H – 17H

GIGATOUR

Profitez des Journées européennes du patrimoine pour explorer ou ré-explorez BLIIIDA, ce patrimoine exceptionnel, ses résidents, ses espaces et le futur projet BLIIIDA 2020!

Visites gratuites et libres sans inscription

Départ: chaque début d'heure pour 25 personnes



LES MERCREDIS CULTURELS - CONTES

RACONTE-MOI AUX RÉCOLLETS

📍 CLOÎTRE DES
RÉCOLLETS, SALLE
CAPITULAIRE

Des animations (lecture, théâtre, atelier...) pour jeune public et adultes sont proposées chaque mercredi au cloître des Récollets du 4 juillet au 29 août. Chaque semaine une compagnie régionale différente vous invite à partager ces moments culturels en famille.

📅 4 JUILLET
🕒 17H JEUNE PUBLIC
20H TOUT PUBLIC

Lectures

Par Omar Youssef
Souleimane

📅 25 JUILLET
🕒 17H

Le Colporteur de rêves

Par Stéphane Kneubuhler

📅 29 AOÛT
🕒 17H

La ballade du petit juif qui a trouvé une demi-lune et d'autres contes qui résistent au temps

Par Laurent Varin, comédien
& Philippe Forte-Rytter,
musicien

📅 11 JUILLET
🕒 17H

La llorona ou barbe bleue

Par la compagnie du
Tourbillon, de Nathalie
Galloro

📅 1ER AOÛT
🕒 17H

Frère lapin

Par La Truite à Fourrure

📅 29 AOÛT
🕒 20H

Isaac Bashevis Singer, Peretz et d'autres contes qui résistent au temps

Par Laurent Varin, comédien
et Philippe Forte-Rytter
musicien

*En collaboration avec les
Journées Européennes de la
Culture Juive - Lorraine.*

📅 18 JUILLET
🕒 17H

La Chèvre de Monsieur Seguin

Par la compagnie L'Escalier,
de Fabienne Bargelli et
Émilie Skrijelj

📅 22 AOÛT
🕒 17H

Tribu

Par la compagnie ENZ



LES MERCREDIS CULTURELS – CINÉMA EN PLEIN AIR



📅 4 JUILLET
📍 PARVIS DU CENTRE
POMPIDOU-METZ
🕒 22H30

Les Couleurs du Prisme, la Mécanique du Temps

Jacqueline Caux



📅 11 JUILLET
📍 JARDIN BOTANIQUE
🕒 22H30

L'Ascension

Ludovic Bernard



📅 18 JUILLET
📍 PARVIS DU CENTRE
POMPIDOU-METZ
🕒 22H30

Jules et Jim

François Truffaut (1962),
d'après le roman d'Henri-
Pierre Roché (1953)



📅 25 JUILLET
📍 PLACE DU GÉNÉRAL DE
GAULLE
🕒 22H30

Invictus

Clint Eastwood



📅 1 AOÛT
📍 PLAN D'EAU
🕒 22H

La La Land

Damien Chazelle



📅 8 AOÛT
📍 PLACE DU MARCHÉ
COUVERT
🕒 22H

Inception

Christopher Nolan

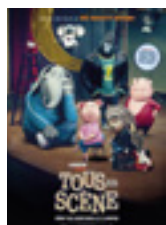

📅 15 AOÛT
📍 PLACE DU MARCHÉ
COUVERT
🕒 22H

Tous en scène

Garth Jennings



Expositions

A person in a white astronaut suit stands in the foreground, holding a black sign with a white diamond shape and the text 'INSPIRE METZ'. The background features a large, illuminated Gothic building at night, with its windows glowing yellow and green. The scene is lit by streetlights, creating a starburst effect. The overall atmosphere is futuristic and artistic.

RÉUNISSANT LES
INSTITUTIONS
CULTURELLES DE METZ,
LES CONSTELLATIONS
BRILLENT CET
ÉTÉ GRÂCE AUX
EXPOSITIONS DU
CENTRE POMPIDOU-
METZ, DE L'ARSENAL,
DE LA PORTE DES
ALLEMANDS, DU
CENTRE D'ART FAUX
MOUVEMENT OU
ENCORE DU FRAC
LORRAINE.

L'Aventure de la couleur

📍 CENTRE POMPIDOU-METZ

📅 JUSQU'AU 22 JUILLET

Les couleurs pures rythment le bal polychrome du nouveau parcours inédit au cœur de la collection du Centre Pompidou. À travers une quarantaine de chefs-d'oeuvre, cette exploration thématique de la couleur interroge l'héritage des papiers gouachés découpés d'Henri Matisse, de l'aventure monochrome d'Yves Klein aux réflexions conceptuelles et minimalistes.

Cette exposition est proposée par le Centre Pompidou-Metz

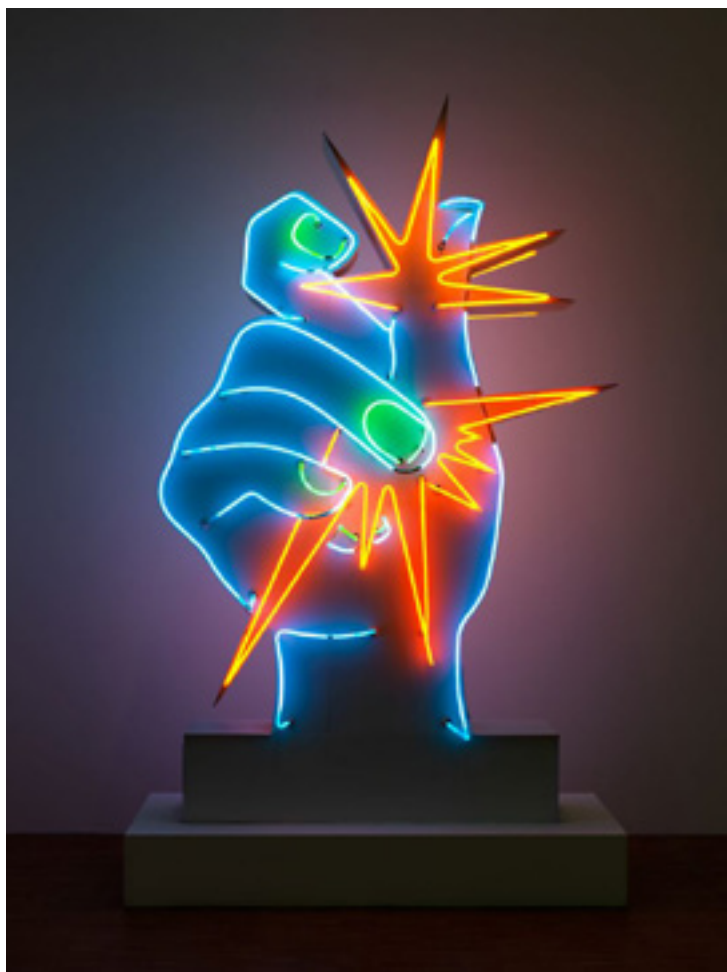

Couples modernes

📍 CENTRE POMPIDOU-METZ

📅 JUSQU'AU 20 AOÛT

L'exposition explore les processus de création qui émergent du dialogue intime, passionné, complexe, parfois subversif, qui unit les artistes avant-gardistes de la première moitié du XX^e siècle, tels que Pablo Picasso et Dora Maar, Robert et Sonia Delaunay, Georgia O'Keeffe et Alfred Stieglitz, Charles et Ray Eames..

Cette exposition est proposée par le Centre Pompidou-Metz en collaboration avec le Barbican Centre, Londres



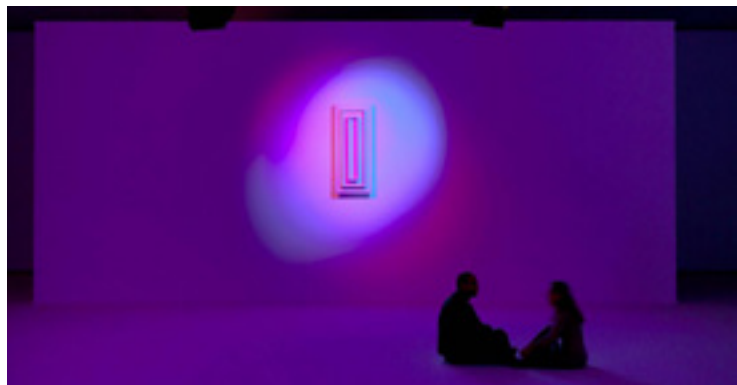

La Monte Young et Marian Zazeela, Dream House

📍 CENTRE POMPIDOU-METZ

📅 JUSQU'AU 10 SEPTEMBRE

En résonance avec L'Aventure de la couleur est exposée la Dream House, une installation lumineuse et musicale créée par La Monte Young et son épouse, Marian Zazeela. Le visiteur est amené à s'abandonner à l'expérience de la durée. Une invitation à l'introspection, à la méditation et au rêve.

Cette installation est proposée par le Centre Pompidou-Metz



Café Little Boy – Jean-Luc Vilmouth (2002)

📍 CENTRE POMPIDOU-METZ

📅 JUSQU'AU 7 JANVIER 2019

Café Little Boy reprend le nom de code désignant la bombe atomique larguée sur la ville d'Hiroshima en 1945. Ce fragile monument de mémoire se présente comme un tableau vert sur lequel sont accrochées des photographies du tableau noir de l'école Fukuromachi, seul mur resté debout après l'explosion. Il devient à son tour une invitation à composer une œuvre de mémoire collective, au sein de laquelle le présent dialogue avec les spectres du passé.

Cette installation est proposée par le Centre Pompidou-Metz

Billet d'entrée au Centre Pompidou-Metz: 7€, 10€, 12€ selon le nombre d'espaces d'exposition ouverts.

Ouvert tous les jours sauf le mardi, de 10h à 18h, et jusqu'à 19h les vendredis, samedis et dimanches.





Martin Beck. Dans un second temps

|  49 NORD 6 EST – FRAC
|  DU 6 JUILLET AU 21 OCTOBRE

Pour la première fois en France, découvrez le travail de l'artiste autrichien Martin Beck qui rassemble au 49 Nord 6 Est - Frac Lorraine des œuvres récentes s'articulant autour de l'expérience de la durée, que ce soit celle de la géologie, invisible, ou celle de l'événement, festive et éphémère.

Une proposition du 49 Nord 6 Est - Fonds régional d'art contemporain de Lorraine. Le Frac bénéficie du soutien de la Région Grand Est et du ministère de la Culture - Drac Grand Est.



Jacques-François Blondel – Architecte des Lumières à Metz

📍 GALERIE D'EXPOSITION DE L'ARSENAL DE METZ, CITÉ MUSICALE-METZ

📅 JUSQU'AU 13 JUILLET

Cette exposition inédite, accompagnant la candidature de Metz royale et impériale sur la liste du patrimoine mondial de l'UNESCO, propose de faire découvrir les talents multiples de Jacques-François Blondel.

Une coproduction de la Ville de Metz et de l'École nationale supérieure d'architecture de Nancy, avec le soutien de la Cité musicale-Metz et en partenariat avec la Cité de l'architecture et du patrimoine de Paris.





>DEUX VILLES< - Metz et Sarrelouis en dialogue

- 📍 PORTE DES ALLEMANDS
- 📅 DU MARDI AU DIMANCHE
- 🕒 14H - 19H



Dans le cadre du parcours «Oeuvres monumentales Robert Schad», une exposition présente dessins, maquettes, petites sculptures, photos et projections dans le contexte de la démarche de l'artiste.

Le parcours à Metz, où sont présentées 21 oeuvres, se conjugue avec une exposition de 18 oeuvres à Sarrelouis en Allemagne, soulignant la dimension transfrontalière du travail de l'artiste.



a_meublements

- 📍 CENTRE D'ART CONTEMPORAIN FAUX MOUVEMENT
- 📅 JUSQU'AU 16 SEPTEMBRE

Que devient un objet dont la fonction chute? Les meubles de notre environnement peuvent être frappés non pas d'obsolescence mais d'impuissance. Hors d'usage, ils établissent un nouvel imaginaire où l'espace de la vie courante se trouve subverti. Adieu confort, praticité, facilité... Notre monde quotidien devient un «ex-monde», un souvenir, une trace.



Exposition collective

📍 SALLE CAPITULAIRE, CLOÎTRE DES RÉCOLLETS

📅 DU 2 AU 20 JUILLET

L'exposition collective présentée au cloître des Récollets présente l'installation d'art graphique de Dino Ahmad Ali, les photographies de Manar Bilal et une série de dessins et de sculptures de Randa Mdah.

Cette exposition est présentée par l'association COMSYR



Des histoires qui résistent au temps

📍 ARCHIVES MUNICIPALES, CLOÎTRE DES RÉCOLLETS

📅 DU 27 AOÛT AU 18 OCTOBRE

Yoël Benharrouche

L'œuvre de Yoël Benharrouche propose un voyage jubilatoire et stimulant à travers l'histoire de la peinture moderne, avant de devenir un festin spirituel, intime, coloré, sensible et mouvant, qui du « Voyage astral » aux « Cordes de mon âme » permet au spectateur de vivre l'expérience « Des histoires qui résistent au temps ».

En partenariat avec la Galerie Raugraff

Cette exposition est présentée dans le cadre des Journées européennes de la culture juive - Lorraine

Rendez-vous sur le site de lora.fr (Lorraine réseau art contemporain) pour découvrir la programmation des galeries indépendantes messines.



À DÉCOUVRIR AUSSI



Fontaines dansantes

📍 EN CONTREBAS DU BOULEVARD POINCARÉ
📅 DU 22 JUIN AU 2 SEPTEMBRE
LES VENDREDIS, SAMEDIS, DIMANCHES,
VEILLES ET JOURS DE FÊTE SAUF 14 JUILLET

Sur le thème des arts du cirque, ce spectacle familial mêle vidéo projection sur un mur d'eau et jets d'eau colorés.

L'Homme du 9 mai – Parcours numérique et immersif

📍 MAISON DE ROBERT SCHUMAN SCY-CHAZELLES
UN SITE PASSIONNÉMENT MOSELLE

Les spectateurs pourront découvrir, par le biais d'un récit agrémenté de contenus et de bonus (photographies, lettres, documents, témoignages), de sons et d'odeurs, un lieu plein de vie qui a inspiré Schuman dans la France d'après-guerre et surtout dans les jours précédant le 9 mai 1950.



Témoin de guerre – Parcours numérique et installations complémentaires

📍 MUSÉE DE LA GUERRE DE 1870 ET DE L'ANNEXION GRAVELOTTÉ
UN SITE PASSIONNÉMENT MOSELLE
📅 À PARTIR DU 15 SEPTEMBRE

Un récit sur l'Annexion, tiré de faits réels et d'écrits de civils sera agrémenté d'un contenu de bonus qui permettront aux visiteurs de découvrir les détails importants sur les collections du musée. La possibilité d'actionner le canon à balles, de se retrouver au cœur du panorama de Rezonville reconstitué ou de découvrir le champ de bataille transforme le récit en un voyage immersif.



LES RENCONTRES DE CONSTELLATIONS

Débats et échanges sur la création numérique et contemporaine

📍 ARSENAL CITÉ MUSICALE-METZ - SALLE DE L'ESPLANADE
📅 VENDREDI 29 JUIN
🕒 14H-18H

Durant une après-midi de tables rondes, professionnels et grand public s'interrogeront ensemble sur les nouvelles technologies numériques qui révolutionnent les pratiques artistiques. Artistes, directeurs artistiques, directeurs de festivals et d'établissements culturels venus de toute la France échangeront sur la place du numérique dans la création artistique, les liens entre musique et numérique, et la manière dont les arts numériques modifient notre regard sur l'espace public.

Évènement organisé par la Ville de Metz, la Cité musicale-Metz, BLIIDA et l'Agence culturelle Grand Est

Ouvert à tous - accès libre sur inscription à l'adresse relationspubliques@tcrmm-blida.com

RENCONTRES / DÉBATS

BornyBuzz Café: L'art et la rue: culture ou sous-culture?

📍 PLACE D'ARMES J.F. BLONDEL
📅 DIMANCHE 1ER JUILLET
🕒 15H

Un rendez-vous d'échanges et de débats où les habitants des quartiers messins et d'ailleurs pourront interpeller et poser leurs questions aux différents invités.

En collaboration avec l'association *La Passerelle*.



Crédits photos

p. 9 La Villette / p. 11 Gaëtan Clément / p. 12 Tim Meijer / p. 13 Julien Nonnon / p. 14 Sam Quentin et Matthieu Tercieux / p. 15 AV Exciters / p. 16 Yann Nguema / p. 17 Sean Deckert et Philip Vile / p. 17 Cédric Bachorz / p. 18 AADN - Arts et cultures numériques (Lyon) / p. 19 Nicolas Paolozzi / p. 21 Grem's / p. 22 Une Phase 2 Styles / p. 23 Marko93 / p. 24 Stéphane Vignal et Nicolas Masterson / p. 25 Coqalane / p. 26 NOON / p. 27 David David / p. 28 Couleur Additive, 2010 Intervention éphémère sur 2 passages piétons, Miami Beach, États-Unis ©Adagp, Paris 2018; Carlos Cruz-Diez Paris 2017 © Photo: Lisa Preud'homme / Atelier Cruz-Diez Paris / p. 29 Gwenn Lebras / p. 31 Pauline Cavion / pp. 31, 32, 34, 35, 41, 49 Philippe Gisselbrecht / pp.17, 27, 32, 33, 34, 49, 51, 63, 65, 72, 74 Ville de Metz / p. 36 Edwige Guillon / p. 36 L/in / p. 37 ESA/NASA / p. 37 ESAL / p. 38 Gérard Manuel / p. 38 Patrice Liron / p. 39 Ville de Montigny-Lès-Metz / p. 41 Albrecht Storp / p. 43 Tribute to La Monte Young à la Philharmonie de Paris. Photo: Johannes Buf / p. 45 Charlie le Mindu-David Hugono Petit / p. 47 Cyrille Guir (ONL) et EZ3kiel (Ez3kiel) / p. 48 Sven Becker / p. 49 Harmonie Municipale de Metz / p. 50 Compagnie Bivouac / p. 52 Arnaud Hussenot / p. 52 Yetibox / p. 53 Clément Martin / p. 53 Olivier Ringenbach / p. 54 Christophe Abramowitz / p. 55 Julien Nonnon / p. 55 Hippolyte Jacquottin / p. 56 Compagnie des 4 coins / p. 56 Philippe Jarrigeon / p. 58 Clément Protto / p. 60 Cyrille Guir / p. 60 Christophe Prenveille / p. 61 The Bloggers Cinema Club / p. 62 REX Club / p. 67 Martial Raysse, America America, 1964, Néon, métal peint, 240 x 165 x 45 cm, Paris, Centre Pompidou, Musée national d'art moderne, ©Centre Pompidou, MNAM-CCI/Philippe Migeat/Dist. RMN-GP, ©Adagp, Paris 2017 / p. 68 Dorothea Tanning et Max Ernst avec sa sculpture, Capricorn, 1947. Photograph by John Kasnetsis ©John Kasnetsis ©Adagp, Paris 2017 / p. 69 La Monte Young et Marian Zazeela, Dream House, 1990 ©La Monte Young, ©Marian Zazeela. Photo: Blaise Adilon / p. 70 Martin Beck / p. 71 Unité départementale de l'architecture et du patrimoine de la Moselle / Conception graphique Agence Nouvelle / p. 72 Dominique Vérité / p. 72 Hisae Ikenaga / p. 73 Yoël Benharrouche



VENIR À METZ

PAR LA ROUTE

- Autoroute A4 (Paris / Strasbourg)
- Autoroute A 31 (Luxembourg / Lyon)

PAR LE TRAIN

- Gare de Metz, place du Général de Gaulle
TGV direct vers Paris 82 min
- Gare Lorraine TGV, 57420 Louvigny
- Liaisons vers Nantes, Rennes, Reims, Bordeaux, aéroport Charles de Gaulle

EN AVION

- Aéroport de Metz-Nancy Lorraine (18 km de Metz – 25 min de trajet)
- Aéroport de Luxembourg (69 km de Metz – 45 min de trajet)
- Aéroport de Sarrebrück (79 km de Metz – 1h de trajet)

SE DÉPLACER À METZ

EN VÉLO

- INDIGO Weel
Circulez en toute liberté avec les vélos Indigo en téléchargeant l'application Indigo Weel.
- VELOMET' GARE SNCF
7 place du Général de Gaulle
Du lundi au vendredi de 8h30 à 18h30, les samedis de 10h à 18h30, les dimanches & jours fériés de 14h à 20h
- VELOMET' CATHÉDRALE
Rue d'Estrées
Du lundi au vendredi de 8h30 à 18h30, les samedis de 13h à 18h30

EN BUS

Réseau LE MET'
Plus d'infos sur leMET.fr

SE RENSEIGNER À METZ

STATIONS CONSTELLATIONS

- Place d'Armes - J.F-Blondel
- Parvis de la gare de Metz.

AGENCE INSPIRE METZ - OFFICE DE TOURISME DE METZ

2, Place d'Armes – J.-F. Blondel

57007 METZ

+33 (0)3 87 39 00 00

tourisme@inspire-metz.com

Séjour Constellations de Metz
à partir de 119€ / pers.

Plus d'infos sur tourisme-metz.com

EN VOITURE

- 4 600 places payantes dans les rues de Metz
- 9 920 places dans les 15 parkings

1€

- après 19h dans tous les parkings sauf Gare Lafayette et Port Saint-Marcel
- après 20h au parking République et au parking Saint-Jacques

Les horaires du mapping peuvent être modifiés, vérifiez sur: constellations-metz.fr ou sur l'application Constellations de Metz.

PIERRES NUMÉRIQUES DIGITALE STEINE

91 RENDEZ-VOUS NUMÉRIQUES
au cœur des patrimoines remarquables de la Grande Région

91 RENDEZVOUS DER DIGITALEN KÜNSTE
im Herzen eines bemerkenswerten Kulturerbes der Großregion

www.image-est.fr/pierres-numeriques-digitale-stein

Interreg 
EUROPEAN UNION
Grande Région | GroßRegion
Pierres Numériques | Digitale Steine

Des invitations communes / Gemeinsame Einladungen : Moselle Arts Vivants, Ville de Metz, Association TCRM-BLIDA, Osmosis Cie, Métropole Grand Nancy, Image est, Metz en Scènes, Centre International d'Art Verrier, Orchestre national de Lorraine, Ministerium für Bildung und Kultur Saarland, Stiftung für die deutsch-französische kulturelle Zusammenarbeit, Hochschule Trier, Generaldirektion Kulturelles Erbe Rheinland-Pfalz, Eurodistrict SaarMoselle, Stadt Trier, Province de Liège, Université de Luxembourg et / und Zellt Productions

Juin

📅 JEUDI 28

Ouverture des parcours **Street Art, Art et Jardins et Œuvres Monumentales Robert Schad**

🕒 22H30

Ouverture du parcours **Pierres Numériques**

📍 CENTRE POMPIDOU-METZ

🕒 A PARTIR DE 19H
Concerts, conférences, rencontres **Soirée La Monte Young**

📅 VENDREDI 29

📍 PLACE DE LA RÉPUBLIQUE

🕒 18H-01H30

Concerts **Vitalic, Feder, Laake, Clément Bazin et Murer**

📍 ARSENAL

🕒 14H30, 16H, 17H30

Création sonore et visuelle **Création H**

📍 ARSENAL

🕒 14H-18H

Rencontres professionnelles La création numérique et contemporaine

📅 SAMEDI 30

📍 ARSENAL

🕒 20H

Concert **«Naphtaline Orchestra» avec EZ3kiel et l'Orchestre national de Lorraine**

📍 ARSENAL

🕒 14H-22H

Installation **Ouistiti Discoclub**

📍 ARSENAL

🕒 14H30, 16H, 17H30

Création sonore et visuelle **Création H**

📍 BLIIDA

🕒 21H-3H

Concert, DJ-Sets **Bal Animal X «TTC Anniversary»**

Juillet

📅 DIMANCHE 1^{ER}

📍 ARSENAL

🕒 14H-18H

Installation **Ouistiti discoclub**

📍 ARSENAL (GRANDE SALLE)

🕒 16H

Concert **Harmonie Municipale de Metz**

📍 LES TRINITAIRES

🕒 10H-18H

Brocante numérique **Gamer's quest**

📍 PLACE D'ARMES

🕒 15H

Rencontres **BornyBuzz Café**

📅 MERCREDI 4

📍 CLOÎTRE DES RÉCOLLETS

🕒 17H

Lecture **Omar Youssef Souleiman**

📍 PARVIS DU CENTRE

POMPIDOU-METZ

🕒 22H30

Cinéma plein-air

Les Couleurs du Prisme, la Mécanique du Temps

Jacqueline Caux

📅 SAMEDI 7

📍 PORTE DES ALLEMANDS

🕒 15H, 16H30

Parcours dansé **À la rencontre des œuvres de Robert Schad**

📅 DIMANCHE 8

📍 PARCOURS ROBERT SCHAD

🕒 14H30

Visite guidée de l'exposition **Robert Schad en présence de l'artiste.**

📍 JARDINS J.-M. PELT

🕒 11H, 17H

Danse **Un jardin, c'est fruité**

📍 JARDINS J.-M. PELT

🕒 17H

Ballet circassien **Le Rêve d'Erica**

📅 MERCREDI 11

📍 CLOÎTRE DES RÉCOLLETS

🕒 17H

Conte **La llorona ou barbe bleue**

📍 JARDIN BOTANIQUE

🕒 22H30

Cinéma plein-air

L'Ascension
Ludovic Bernard

TOUT L'ÉTÉ DU 28 JUIN AU 16 SEPTEMBRE 2018

📅 TOUS LES JEUDIS, VENDREDIS ET SAMEDIS SOIRS

OUVERTURE DU PARCOURS NOCTURNE "PIERRES NUMÉRIQUES"

📅 TOUS LES JOURS, 7J/7, 24H/24

OUVERTURE DES PARCOURS "STREET ART", "ART ET JARDINS" ET "ŒUVRES MONUMENTALES ROBERT SCHAD"

Août

**JEUDI 12 ET
VENDREDI 13**

Festival **Hop hop
hop**

SAMEDI 14

PLAN D'EAU
DÈS 19H
Concert **Ca va
valser + Flying
Orkestar + Concert
de l'Orchestre
national de
Lorraine + Création
pyrotechnique**

MERCREDI 18

CLOÎTRE DES
RÉCOLLETS
17H
Conte **La chèvre de
Monsieur Seguin**

PARVIS DU CENTRE
POMPIDOU-METZ
22H30
Cinéma plein-air
Jules et Jim
François Truffaut

VENDREDI 20

JARDIN BOTANIQUE
20H
Danse **Carmina
Burana**

SAMEDI 21

49 NORD 6 EST –
FRAC LORRAINE
11H – 01H30
Installation **Last
Night, Martin Beck**

DIMANCHE 22

PLACE DU MARCHÉ
COUVERT
18H
Spectacle vivant
Ensemble

DU 23 AU 28

CROISEMENT RUE
3 ÉVÊCHÉS – RUE
ALBERT 1ER
Rencontre/écriture **Le
Roman de la rue de
Nicolas Turon**
Restitution de
résidence le 28 juillet.

MERCREDI 25

CLOÎTRE DES
RÉCOLLETS
17H
Conte **Le Colporteur
de Rêves**

PLACE DU GÉNÉRAL
DE GAULLE
22H30
Cinéma plein-air
Invictus
Clint Eastwood

JEUDI 26

PORTE DES
ALLEMANDS
20H
Concert **3^e édition
du Classic
Metz'ival**

DIMANCHE 29

PLACE D'ARMES-
J.-F. BLONDEL
17H
Spectacle vivant
**VIA! Concert
en mouvement
autour de chants
populaires italiens.**

MERCREDI 1ER

CLOÎTRE DES
RÉCOLLETS
17H
Conte **Frère lapin**

PLAN D'EAU
22H
Cinéma plein-air **La
La Land**
Damien Chazelle

VENDREDI 3

PARVIS SAINT-
CLÉMENT
22H30
Spectacle vivant
**Deuxième étage au
bout du monde**

MERCREDI 8

PLACE DU MARCHÉ
COUVERT
22H
Cinéma plein-air
Inception
Christopher Nolan

VENDREDI 10

DÉPART DE LA
MAISON DE LA
RÉGION
22H
Street mapping
Safari Urbain

Septembre

SAMEDI 11

 DÉPART DE LA PLACE
D'ARMES - J.F.
BLONDEL

 22H

Street mapping
Safari Urbain

DIMANCHE 12

 ESPLANADE

 17H

Spectacle vivant
Landscape(s)#1

MERCREDI 15

 ESPLANADE

 DE 13H À 17H

TOUTES LES 30
MINUTES

Spectacle vivant
M.U.R.S.

 PLACE DU MARCHÉ
COUVERT

 22H

Cinéma plein-air **Tous
en scène**
Garth Jennings

SAMEDI 18

 PLACE D'ARMES - J.F.
BLONDEL

 20H-22H

Concert **Madame
Monsieur**

 PLACE D'ARMES - J.F.
BLONDEL

 22H-23H30

Concert **Breakbot**

MERCREDI 22

 CLOÎTRE DES
RÉCOLLETS

 17H

Conte **Tribu**

SAMEDI 25

 PLACE D'ARMES - J.F.
BLONDEL

**Grand concert de
clôture des fêtes
de la Mirabelle**

MERCREDI 29

 CLOÎTRE DES
RÉCOLLETS

 17H

Conte **La ballade
du petit juif qui a
trouvé une demi-
lune et d'autres
contes qui résistent
au temps**

SAMEDI 1ER ET DIMANCHE 2

 11H

 BLIIDA

Spectacle vivant **Ça
mouline dans ma
tête**

 BLIIDA

**Festival
Futurokatsch**

SAMEDI 8 ET DIMANCHE 9

 METZ CONGRÈS-
ROBERT SCHUMAN

**Electronic Sports
World Convention
(ESWC)**

JEUDI 13

 ARSENAL

 19H

Concert **Orchestre
national de
Lorraine avec David
Reiland, nouveau
directeur musical
de l'orchestre.**

 ESPLANADE

 22H

Spectacle vivant
**Par les temps qui
courent... carnet de
voyage**

VENDREDI 14, SAMEDI 15 ET DIMANCHE 16

**Festival du Film
Subversif de Metz**

VENDREDI 14

 ARSENAL

 20H

Concert **Orchestre
national de
Lorraine avec David
Reiland**

 ESPLANADE

 22H

Spectacle vivant
**Par les temps qui
courent... carnet de
voyage**

SAMEDI 15

 HÔTEL DE VILLE

Concerts, DJ-sets
**REX Club : Molly,
Djebali, Binda**

 ARSENAL

Concerts, DJ-sets
**REX Club : Dj Deep,
Rolando, Anthony
Adam**

 TRINITAIRES

Concerts, DJ-sets
**REX Club : Elisa Do
Brasil, Skylark, BRK**

SAMEDI 15 ET DIMANCHE 16

**Journées
européennes du
patrimoine**

 BLIIDA

 10H-17H

**Festival WHITELINE
+ Visite de BLIIDA
GIGATOUR**
Avec AVExciters, le
Shadok, et Image'Est



PARTENAIRES INSTITUTIONNELS



INSTITUTIONS CULTURELLES MESSINES



Galerie la Conserverie - Centre d'Art Faux Mouvement - The Bloggers Cinema Club - Festival Hop Hop Hop - Journées européennes de la culture juive - Photo forum - La Passerelle - La Fol - La ligue de l'enseignement - Foyer Carrefour

COLLABORATIONS NATIONALES ET INTERNATIONALES



PARTENAIRES MÉDIAS



MÉCÈNES PRINCIPAUX



MÉCÈNES MANIFESTATION ET ŒUVRES



PARTENAIRES TERRITORIAUX ET TECHNIQUES



Loxam - Entreprise Échafaudages - Mediaco - Leroy-Merlin - Galeries Lafayette - le Centre Saint-Jacques



Constellations de Metz

Festival soutenu par



Plus d'informations

constellations-metz.fr

 **Constellations de Metz**

 Application disponible

