

MAITRE D'OUVRAGE :

## VILLE DE METZ

1, place d'Armes Jacques-François Blondel  
57036 METZ CEDEX 01

# CREATION D'UN NOUVEAU SAS D'ACCES MEDIATHEQUE VERLAINE RUE DE LA TOUR AUX RATS

1, Place de la Bibliothèque  
57000 METZ - PONTIFFROY

### DOSSIER DE CONSULTATION DES ENTREPRISES PIECES GRAPHIQUES

<b>DCE</b>	<b>EXISTANT</b>			<b>1908</b>
	01	Plan de situation		
	02	Cadastre / Plan masse	1/200	
	03	Plan RDC	1/50	
	04	Coupes AA - CC	1/50	
	05	Coupe BB - DD - EE	1/50	
	06	Elévations	1/100	
	07	Photographies de l'existant		
	<b>PROJET</b>			
	08	Cadastre / Plan masse	1/200	
	09	Plan RDC	1/50	
	10	Coupes AA - CC	1/50	
	11	Coupe BB - DD - EE	1/50	
	12	Elévations	1/100	
13	Elévations	1/50		
14	Insertions paysagère			

Le maître d'ouvrage

02 09 19

L'architecte



12, rue Mozart 57 000 METZ  
Tel : 03 56 12 26 10 / ps-sta@architectes.org



PLAN DE SITUATION

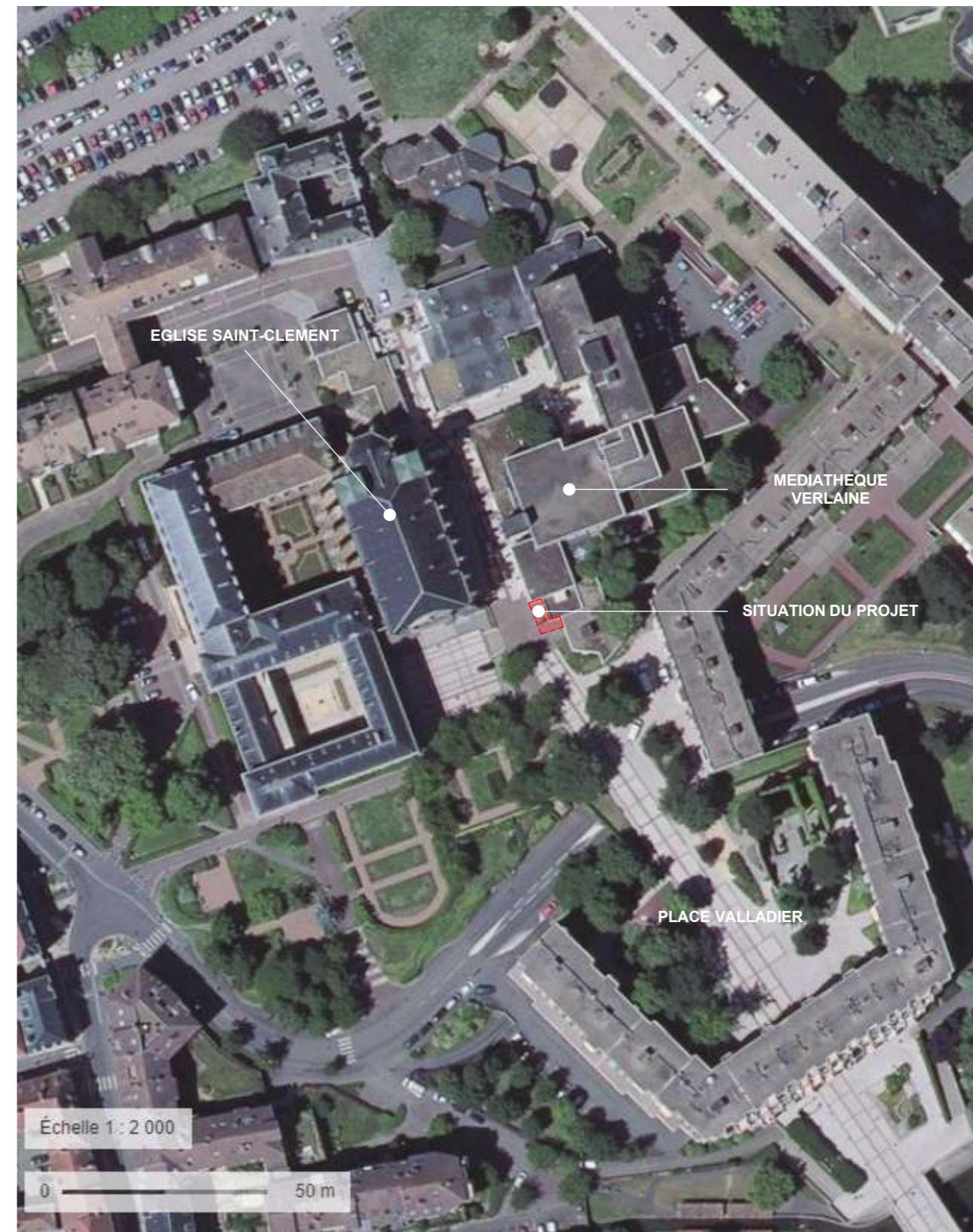

VUE AERIEENNE RAPPROCHEE

01	<b>EXISTANT</b>	Date: 02 09 19	Échelle(s): /	Format : A3	<b>CREATION D'UN NOUVEAU SAS D'ACCES MEDIATHEQUE VERLAINE RUE DE LA TOUR AUX RATS 1, Place de la Bibliothèque 57000 METZ - PONTIFFROY</b>	Maitre d'ouvrage: <b>VILLE DE METZ</b> 1, place d'Armes Jacques-François Blondel 57036 METZ CEDEX 01	Maitre d'oeuvre: <b>SELLEN Pierre Architectes</b> 12, rue Mozart - 57000 METZ Tel : 03 56 12 26 10 / ps-sta@architectes.org	
		Indice: A	<b>SITUATION</b>					
Phase de Projet :	Numéro de Projet :							
<b>DCE</b>	<b>1908</b>							

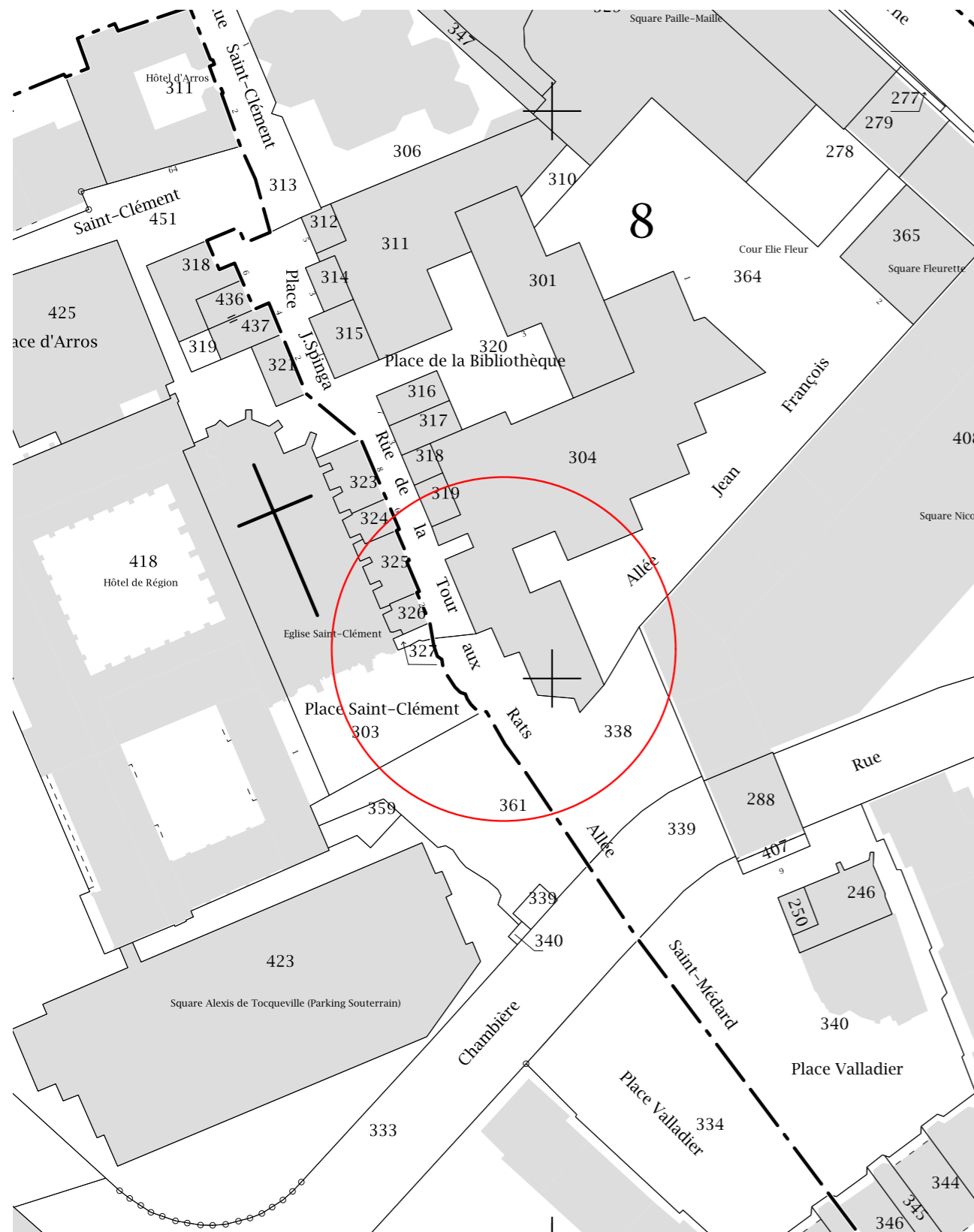

CADASTRE

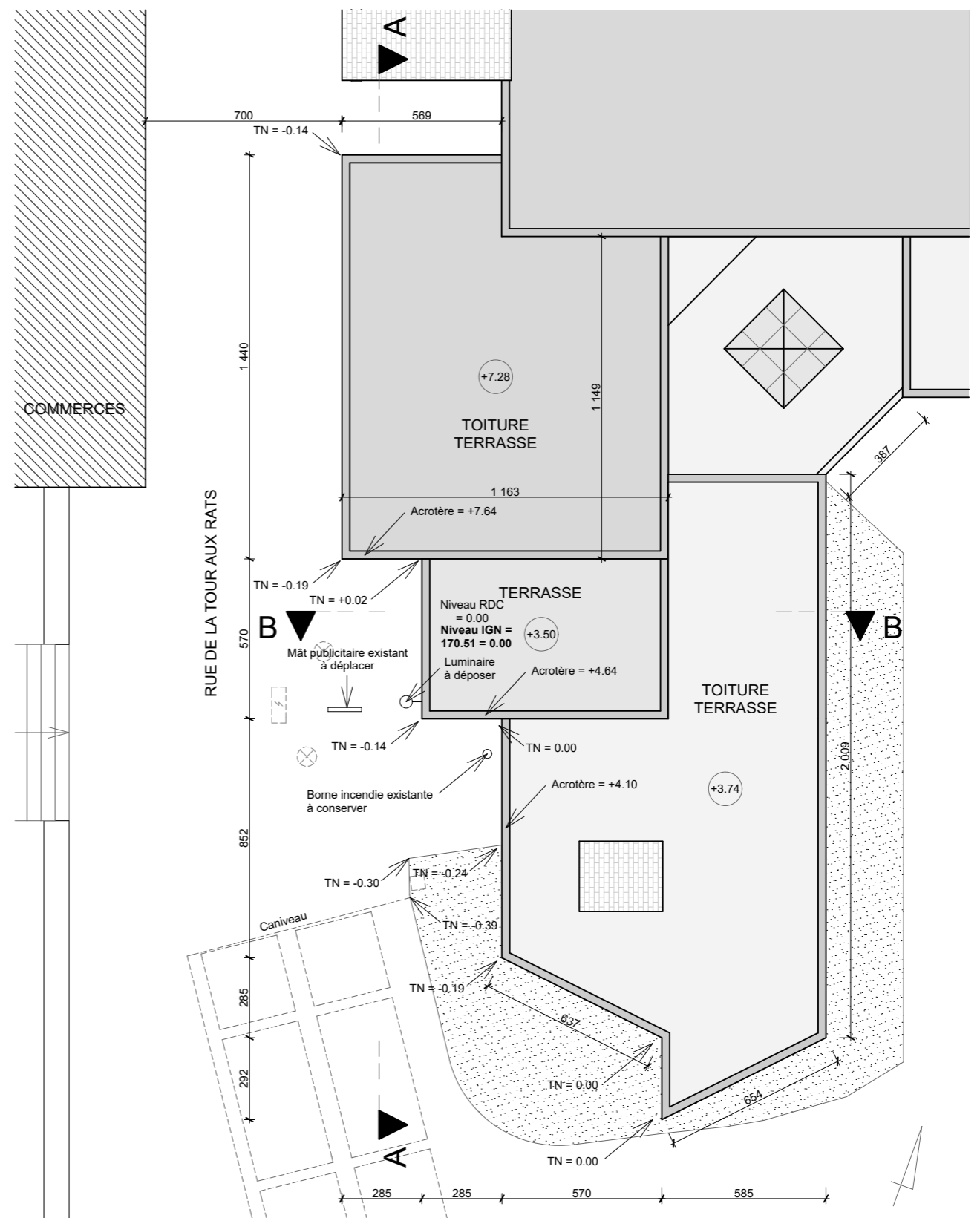

PLAN MASSE

02	EXISTANT	Date: 02 09 19	Échelle(s): 1:1000,1:200 Format : A3	<b>CREATION D'UN NOUVEAU SAS D'ACCES MEDIATHEQUE VERLAINE RUE DE LA TOUR AUX RATS 1, Place de la Bibliothèque 57000 METZ - PONTIFFROY</b>	Maitre d'ouvrage: <b>VILLE DE METZ</b> 1, place d'Armes Jacques-François Blondel 57036 METZ CEDEX 01	Maitre d'oeuvre: <b>SELLEN Pierre Architectes</b> 12, rue Mozart - 57000 METZ Tel : 03 56 12 26 10 / ps-sta@architectes.org	
		Indice: A					

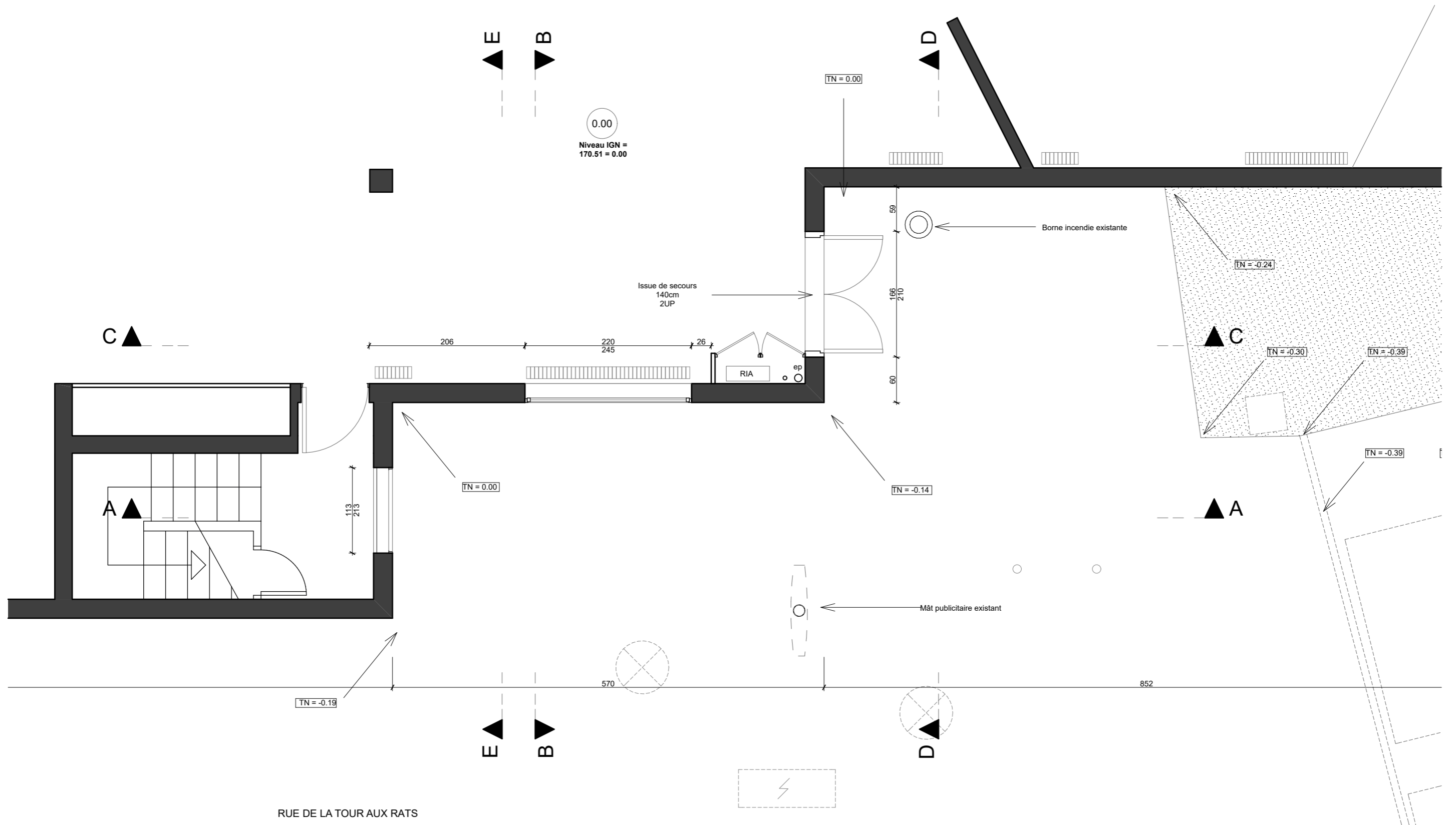

03	EXISTANT	Date: 02 09 19	Échelle(s): 1:50	Format : A3
		Indice: A		
Phase de Projet : <b>DCE</b>	Numéro de Projet : <b>1908</b>	<b>PLAN RDC</b>		

**CREATION D'UN NOUVEAU SAS D'ACCES  
MEDIATHEQUE VERLAINE  
RUE DE LA TOUR AUX RATS  
1, Place de la Bibliothèque 57000 METZ - PONTIFFROY**

Maitre d'ouvrage:  
**VILLE DE METZ**  
1, place d'Armes Jacques-François Blondel  
57036 METZ CEDEX 01

Maitre d'oeuvre:  
**SELLEN Pierre Architectes**  
12, rue Mozart - 57000 METZ  
Tel : 03 56 12 26 10 / ps-sta@architectes.org

**SELLEN Pierre**  
ARCHITECTES

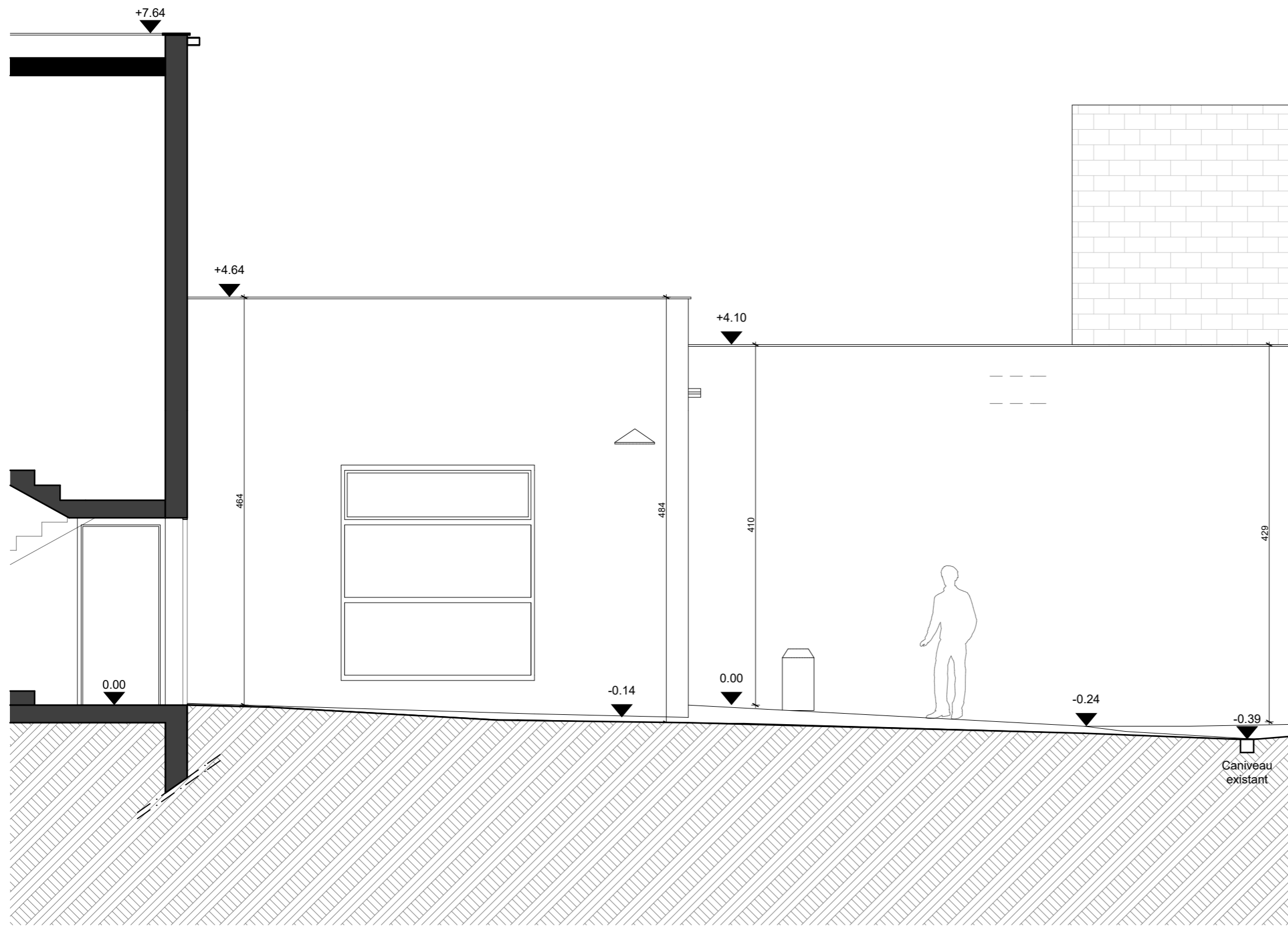

COUPE AA

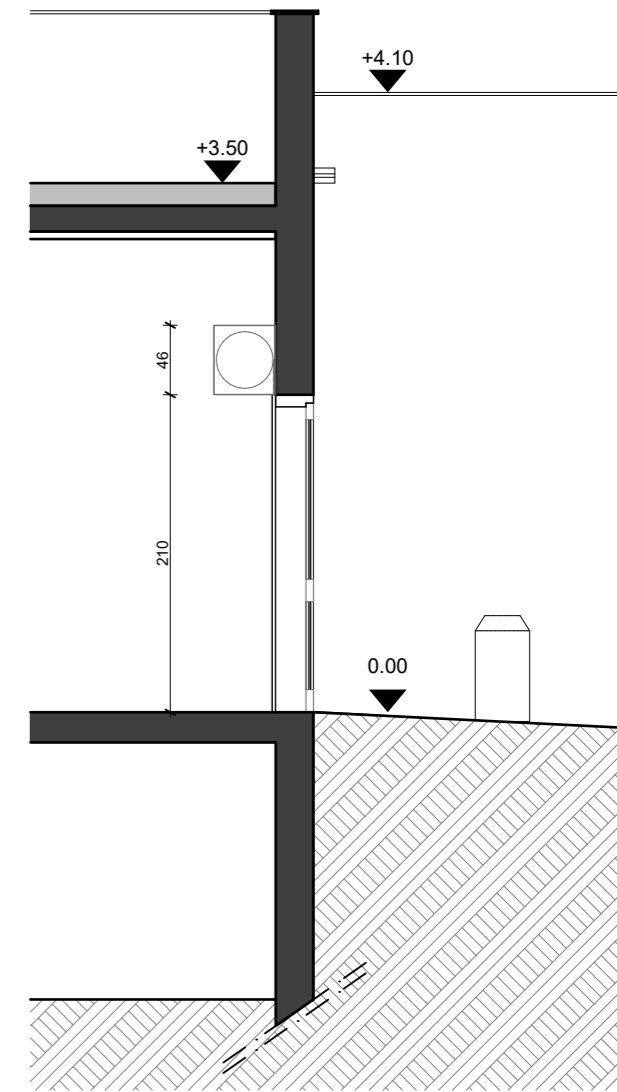

COUPE CC

04	EXISTANT	Date: 02 09 19	Échelle(s): 1:50	Format: A3	<b>CREATION D'UN NOUVEAU SAS D'ACCES          MEDIATHEQUE VERLAINE          RUE DE LA TOUR AUX RATS          1, Place de la Bibliothèque 57000 METZ - PONTIFFROY</b>	Maitre d'ouvrage: <b>VILLE DE METZ</b> 1, place d'Armes Jacques-François Blondel 57036 METZ CEDEX 01	Maitre d'oeuvre: <b>SELLEN Pierre Architectes</b> 12, rue Mozart - 57000 METZ Tel : 03 56 12 26 10 / ps-sta@architectes.org	
		Indice: A		<b>COUPE AA - COUPE CC</b>				
Phase de Projet :	Numéro de Projet :							
DCE	1908							

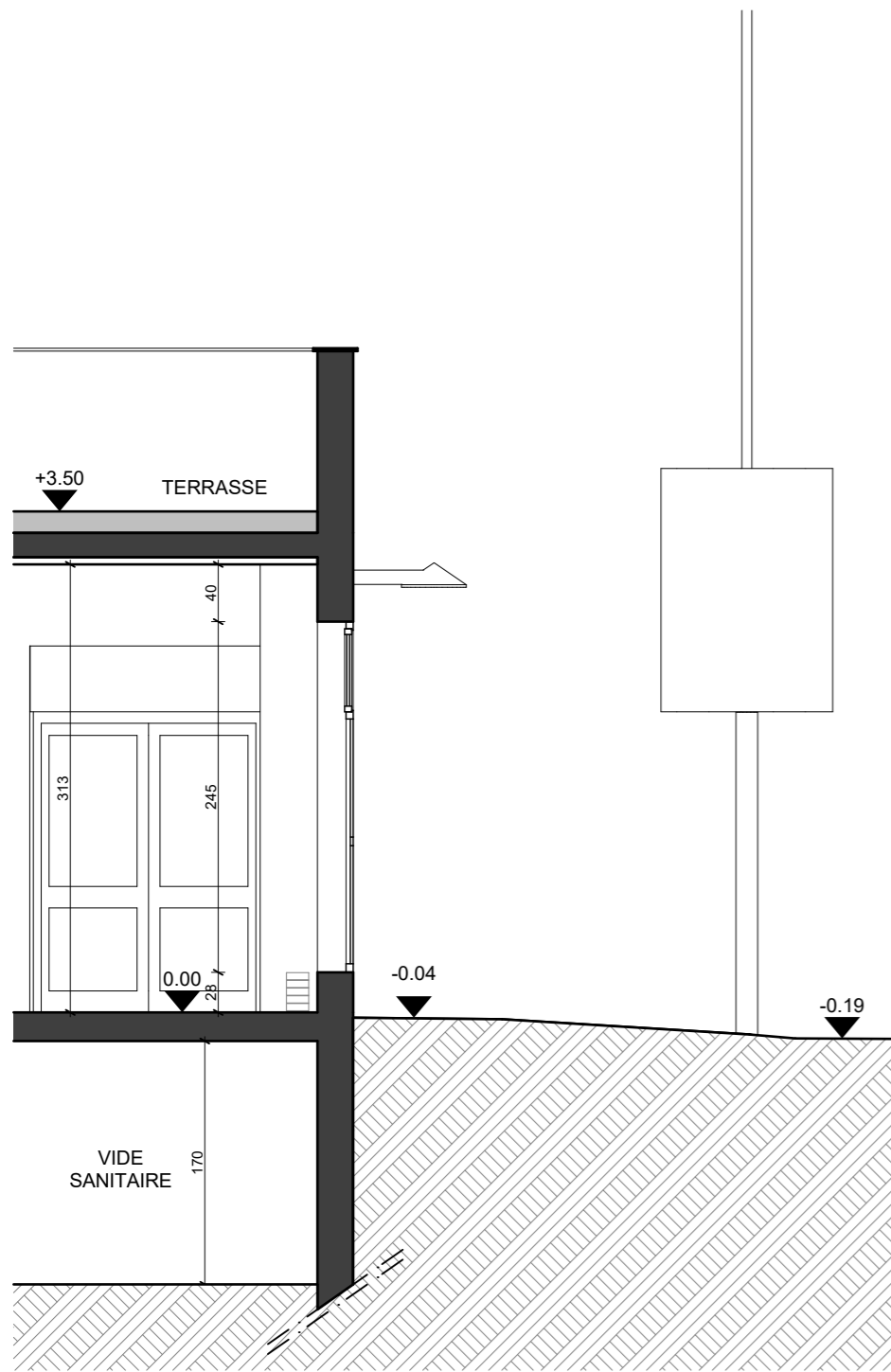

COUPE BB



COUPE DD

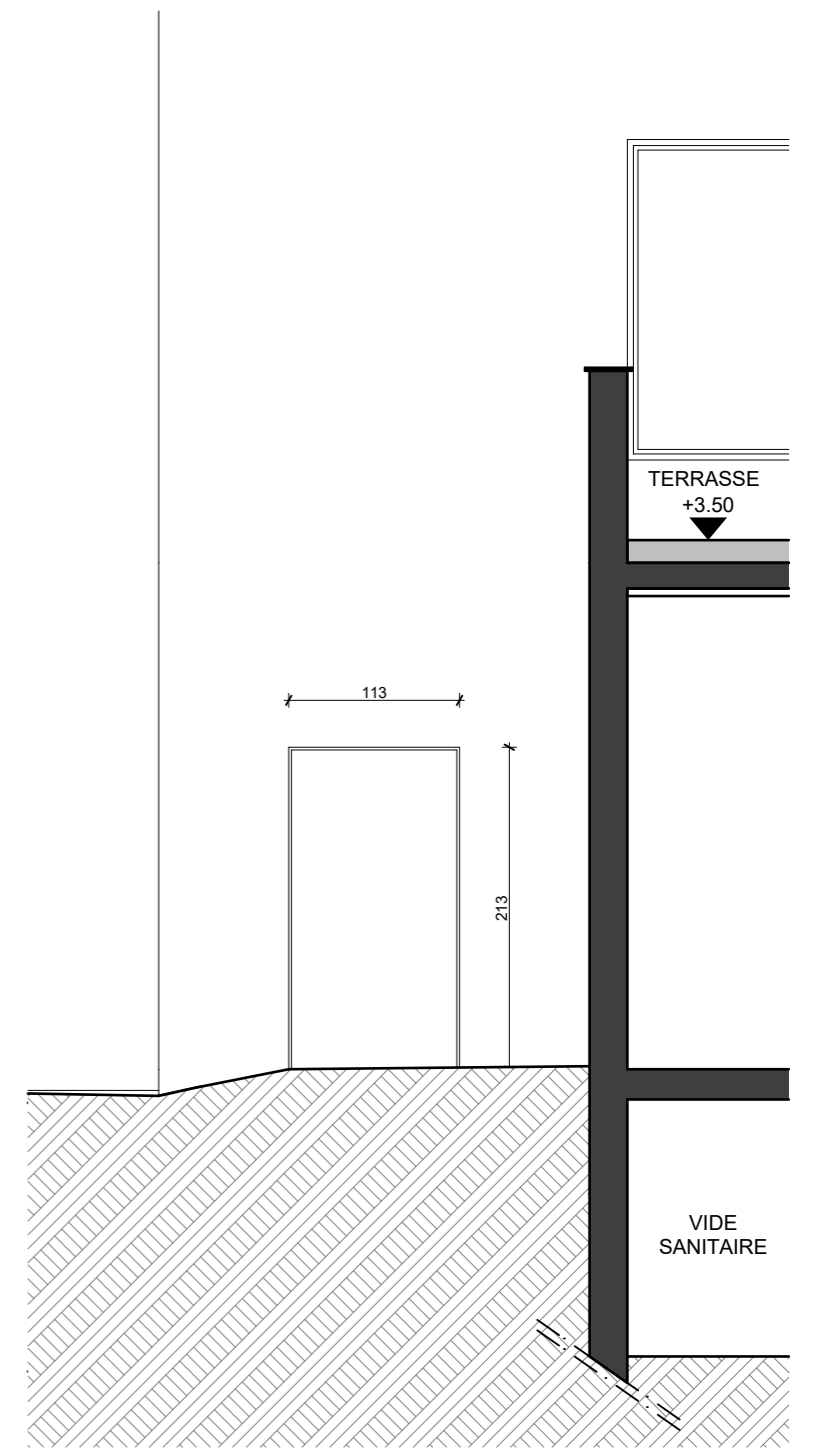

COUPE EE

05	<b>EXISTANT</b>	Date: 02 09 19	Échelle(s): 1:50	Format : A3	<b>CREATION D'UN NOUVEAU SAS D'ACCES          MEDIATHEQUE VERLAINE          RUE DE LA TOUR AUX RATS          1, Place de la Bibliothèque 57000 METZ - PONTIFFROY</b>	Maitre d'ouvrage: <b>VILLE DE METZ</b> 1, place d'Armes Jacques-François Blondel 57036 METZ CEDEX 01	Maitre d'oeuvre: <b>SELLEN Pierre Architectes</b> 12, rue Mozart - 57000 METZ Tel : 03 56 12 26 10 / ps-sta@architectes.org	
	Phase de Projet : <b>DCE</b>	Numéro de Projet : <b>1908</b>	Indice: A					

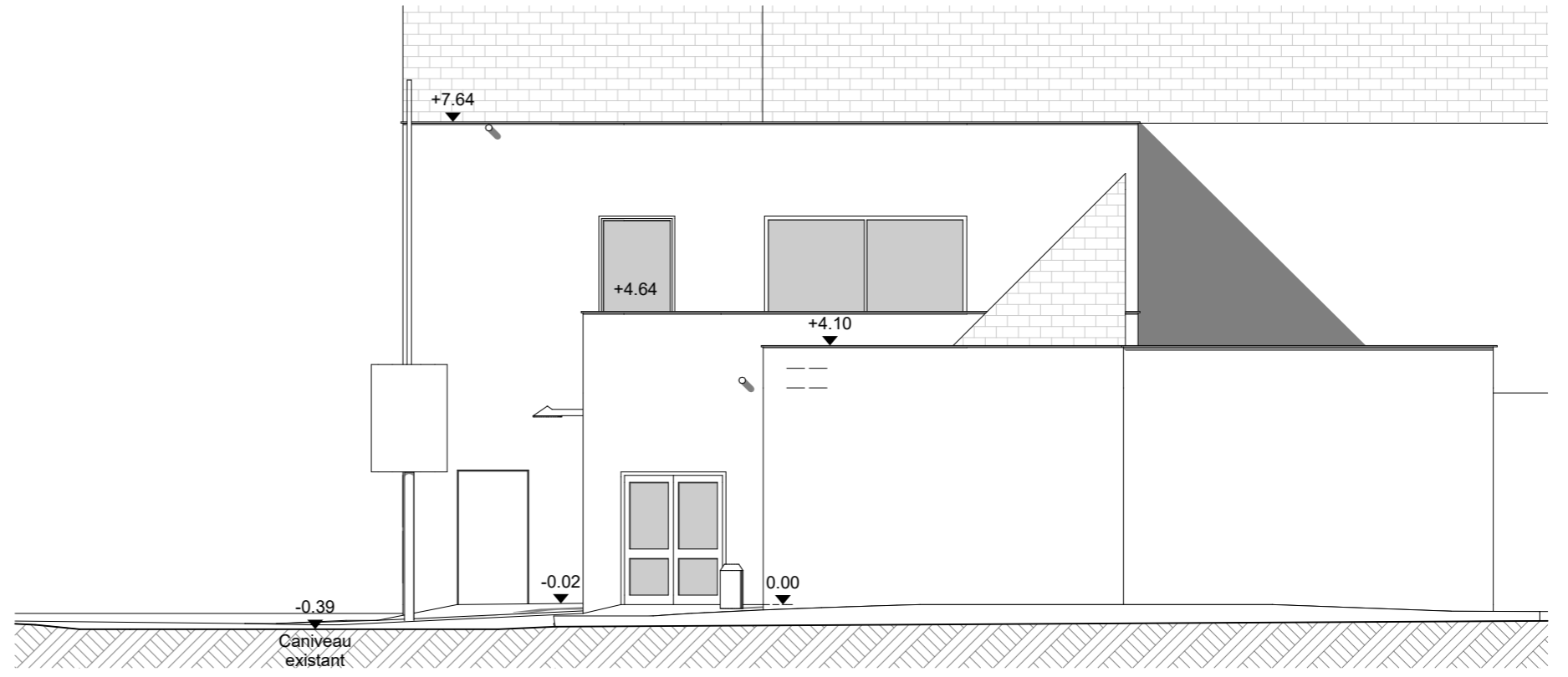

**ELEVATION SUD**

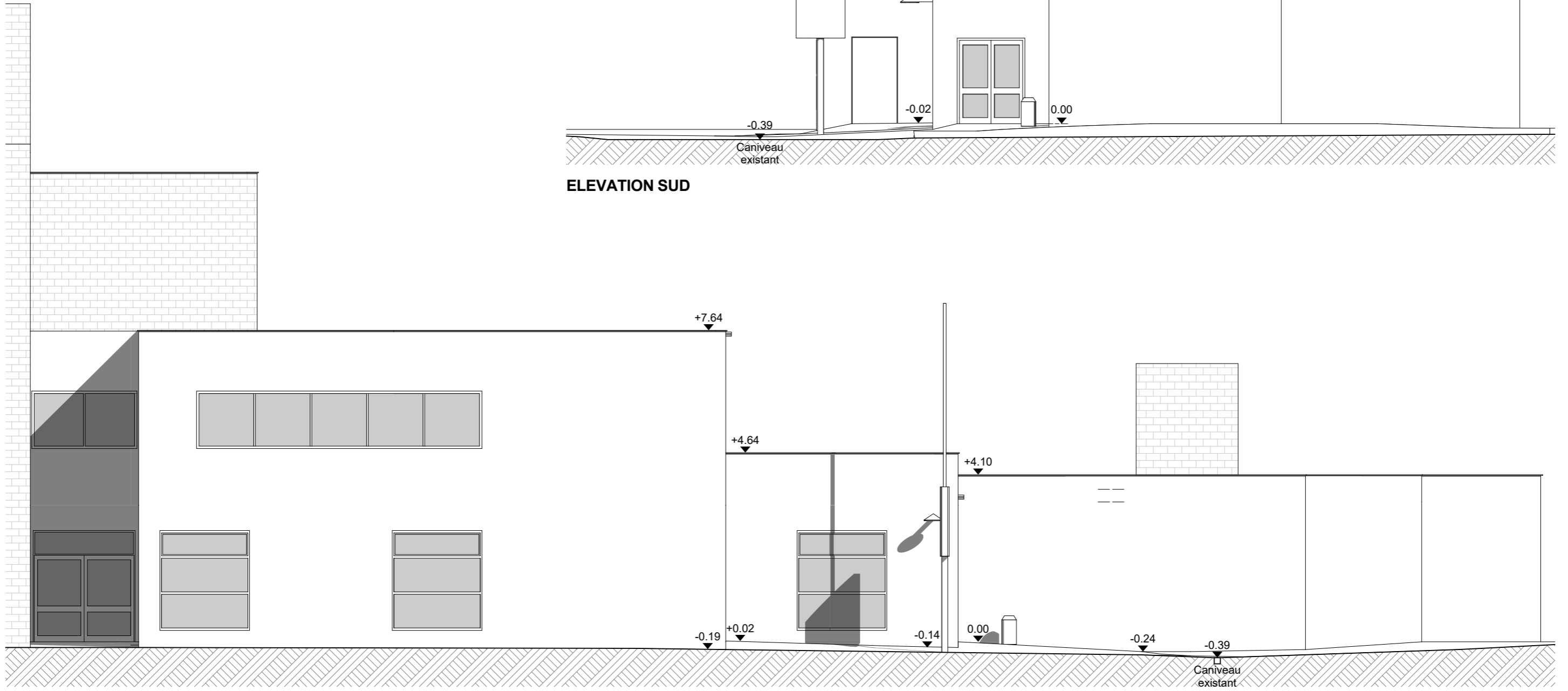

**ELEVATION OUEST**

06	<b>EXISTANT</b>	Date: 02 09 19	Échelle(s): 1:100	Format : A3	<b>CREATION D'UN NOUVEAU SAS D'ACCES          MEDIATHEQUE VERLAINE          RUE DE LA TOUR AUX RATS          1, Place de la Bibliothèque 57000 METZ - PONTIFFROY</b>	Maitre d'ouvrage: <b>VILLE DE METZ</b> 1, place d'Armes Jacques-François Blondel 57036 METZ CEDEX 01	Maitre d'oeuvre: <b>SELLEN Pierre Architectes</b> 12, rue Mozart - 57000 METZ Tel : 03 56 12 26 10 / ps-sta@architectes.org	
	Phase de Projet : <b>DCE</b>	Indice: A	0 1 2.5 5m	Format : A3				



VUE 1 DEPUIS LA PLACE VALLADIER



VUE 2 DEPUIS L'OUEST

07	EXISTANT	Date: 02 09 19	Échelle(s): /	Format : A3	<b>CREATION D'UN NOUVEAU SAS D'ACCES          MEDIATHEQUE VERLAINE          RUE DE LA TOUR AUX RATS          1, Place de la Bibliothèque 57000 METZ - PONTIFFROY</b>	Maitre d'ouvrage: <b>VILLE DE METZ</b> 1, place d'Armes Jacques-François Blondel 57036 METZ CEDEX 01	Maitre d'oeuvre: <b>SELLEN Pierre Architectes</b> 12, rue Mozart - 57000 METZ Tel : 03 56 12 26 10 / ps-sta@architectes.org	
		Indice: A						
Phase de Projet :	Numéro de Projet :							
DCE	1908							





**NOTA :**  
Les cotes intérieures du sas sont prises au nu de la maçonnerie

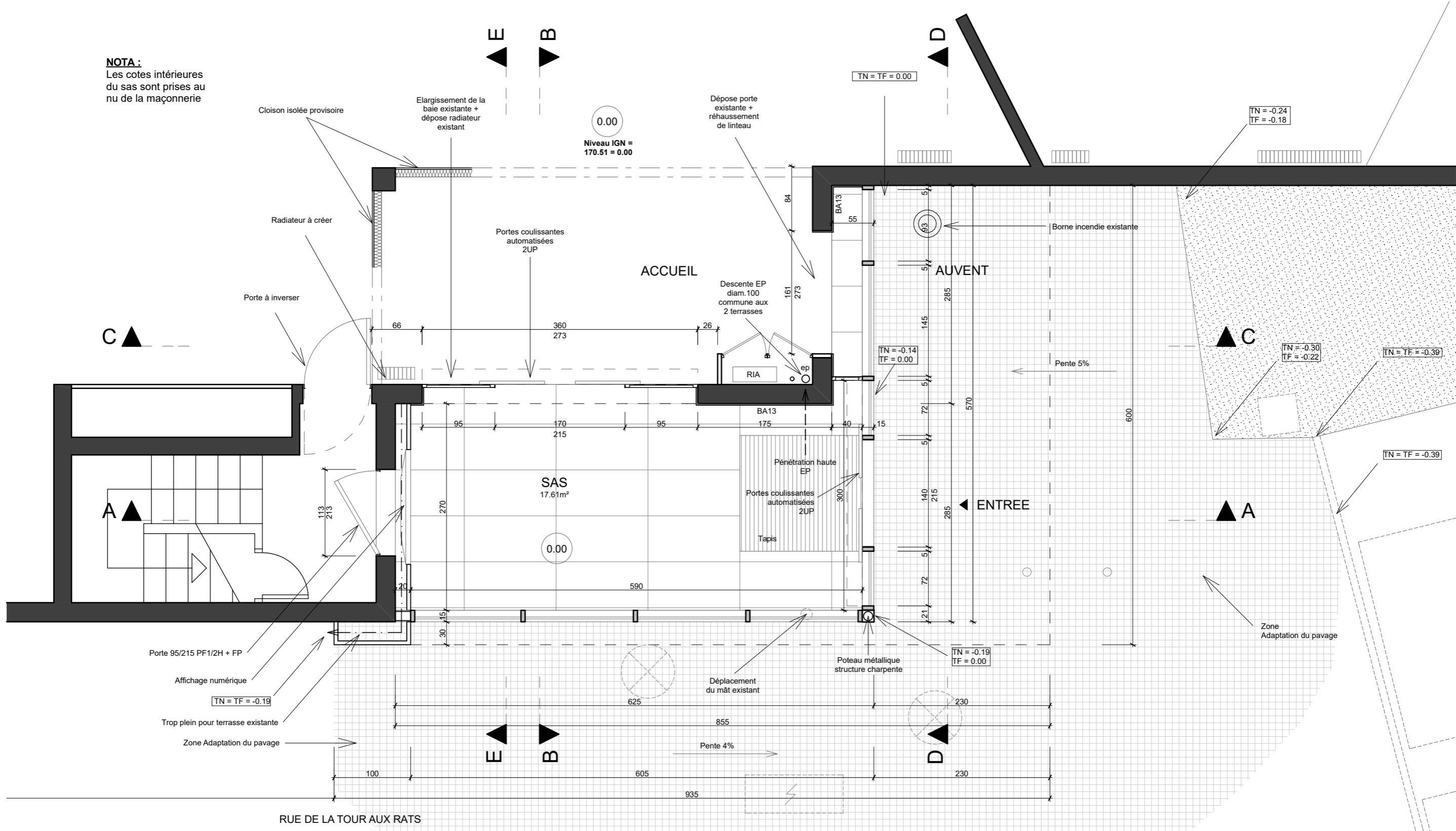

09	<b>PROJET</b>	Date: 02 09 19	Échelle(s): 1:50	Format : A3
		Indice: A		
Phase de Projet : <b>DCE</b>	Numéro de Projet : <b>1908</b>	<b>PLAN RDC</b>		

**CREATION D'UN NOUVEAU SAS D'ACCES  
MEDIATHEQUE VERLAINE  
RUE DE LA TOUR AUX RATS  
1, Place de la Bibliothèque 57000 METZ - PONTIFFROY**

Maitre d'ouvrage:  
**VILLE DE METZ**  
1, place d'Armes Jacques-François Blondel  
57036 METZ CEDEX 01

Maitre d'oeuvre:  
**SELLEN Pierre Architectes**  
12, rue Mozart - 57000 METZ  
Tel : 03 56 12 26 10 / ps-sta@architectes.org

**SELLEN Pierre**  
ARCHITECTES

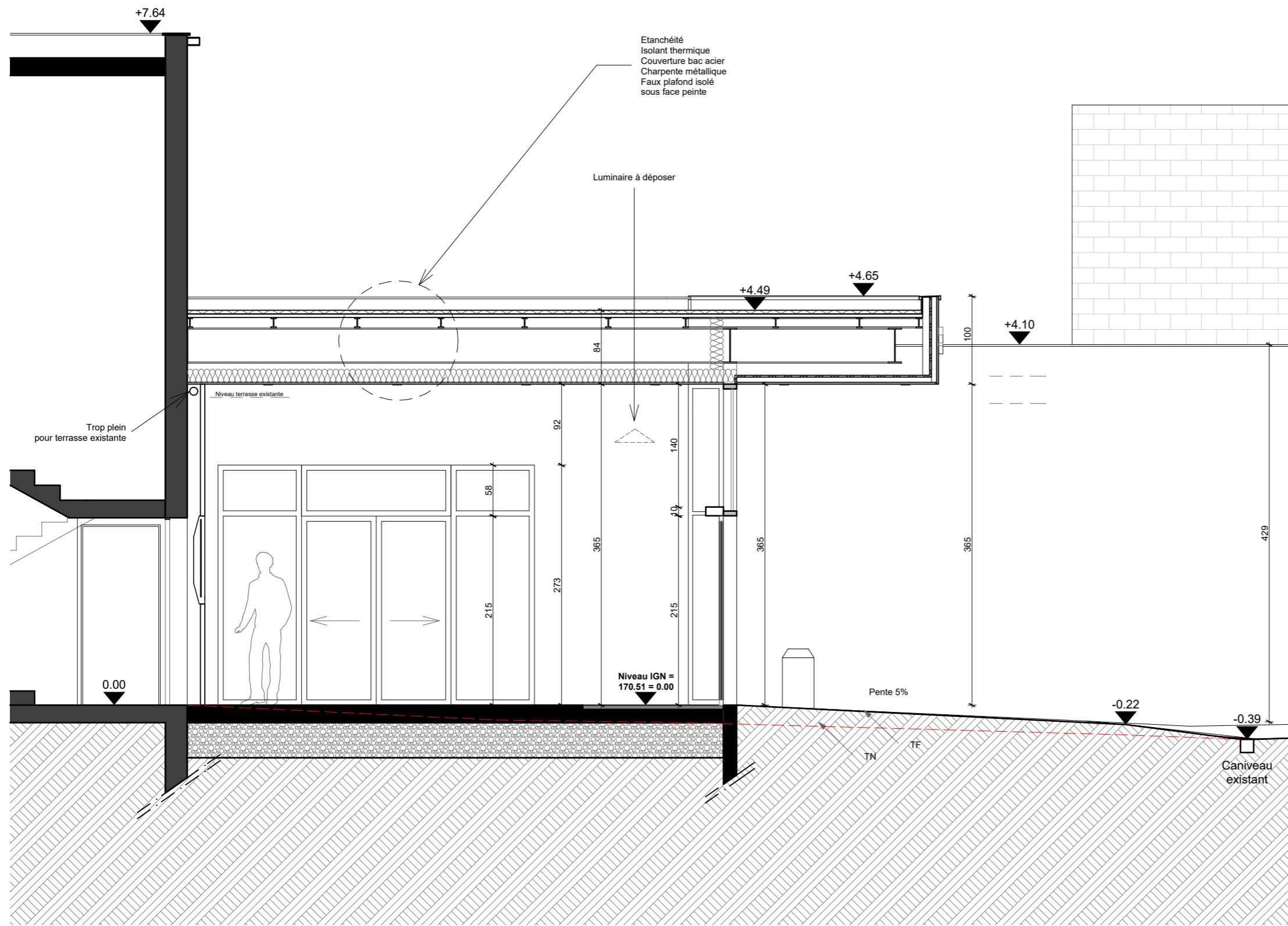

COUPE AA

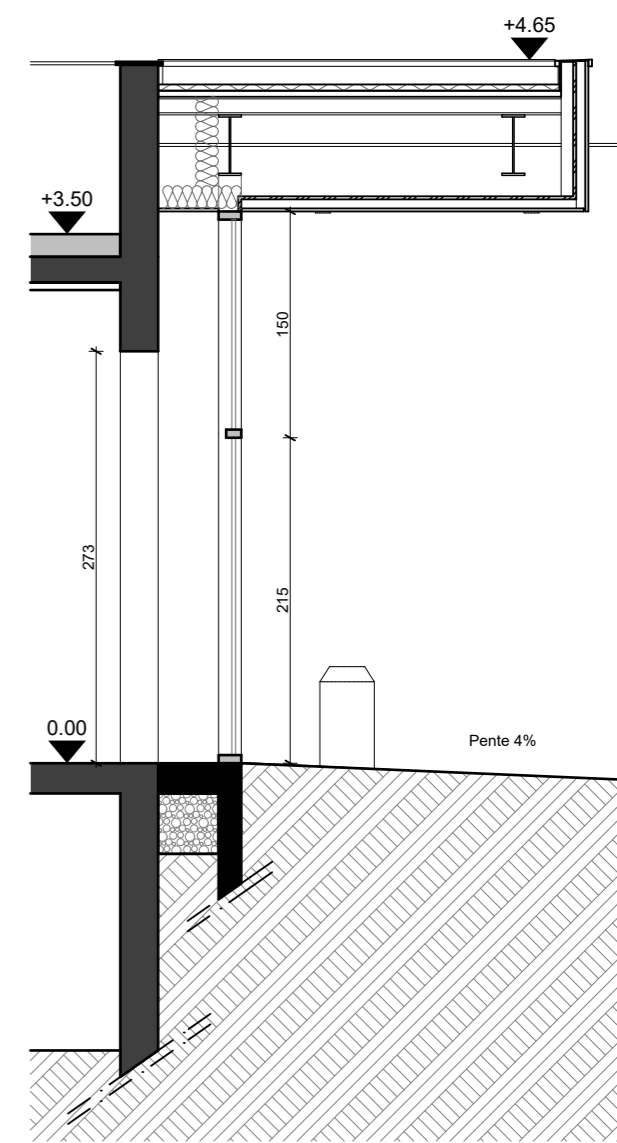

COUPE CC

10	PROJET	Date: 02 09 19	Échelle(s): 1:50	Format : A3	<b>CREATION D'UN NOUVEAU SAS D'ACCES MEDIATHEQUE VERLAINE RUE DE LA TOUR AUX RATS 1, Place de la Bibliothèque 57000 METZ - PONTIFFROY</b>	Maitre d'ouvrage: <b>VILLE DE METZ</b> 1, place d'Armes Jacques-François Blondel 57036 METZ CEDEX 01	Maitre d'oeuvre: <b>SELLEN Pierre Architectes</b> 12, rue Mozart - 57000 METZ Tel : 03 56 12 26 10 / ps-sta@architectes.org	
		Indice: A	0 0.5 1 1.5 2 2.5m	COUPE AA - COUPE CC				
Phase de Projet : DCE	Numéro de Projet : 1908							

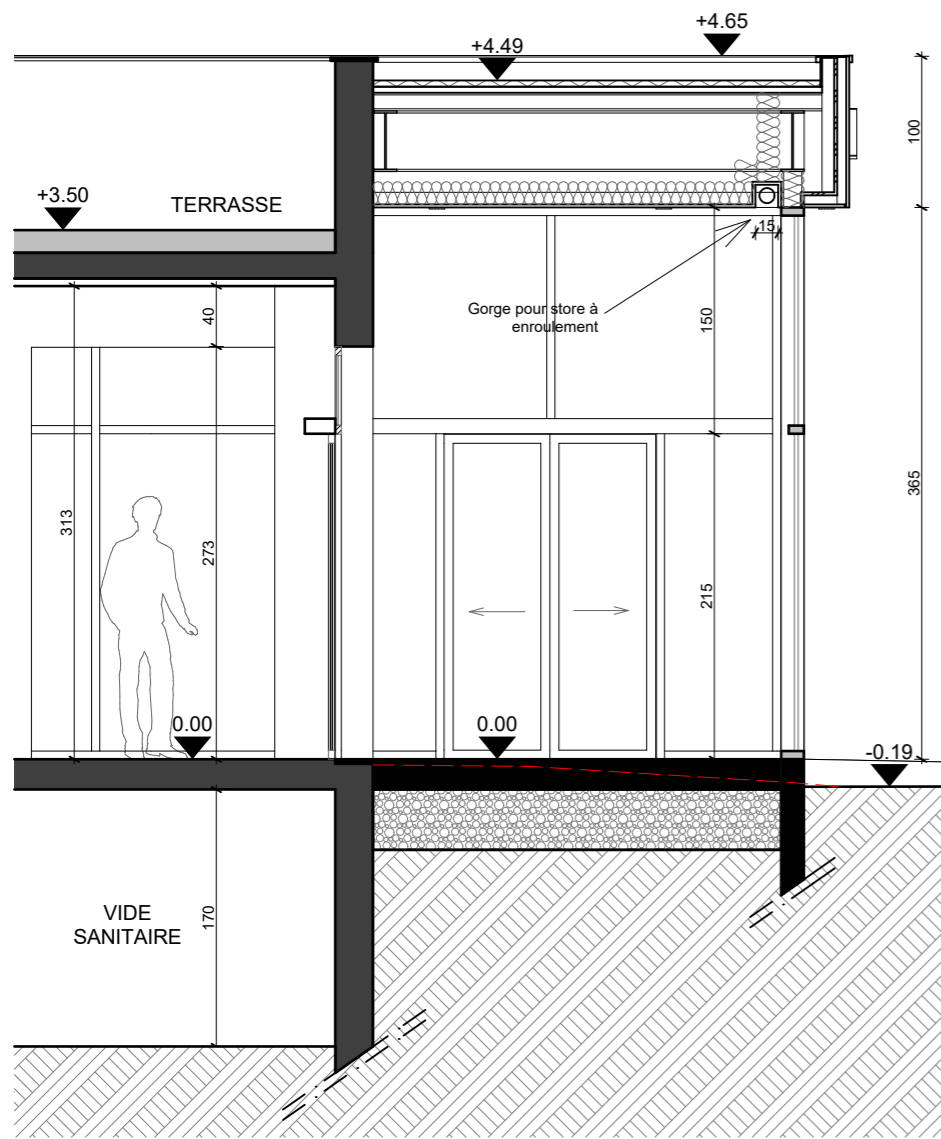

COUPE BB

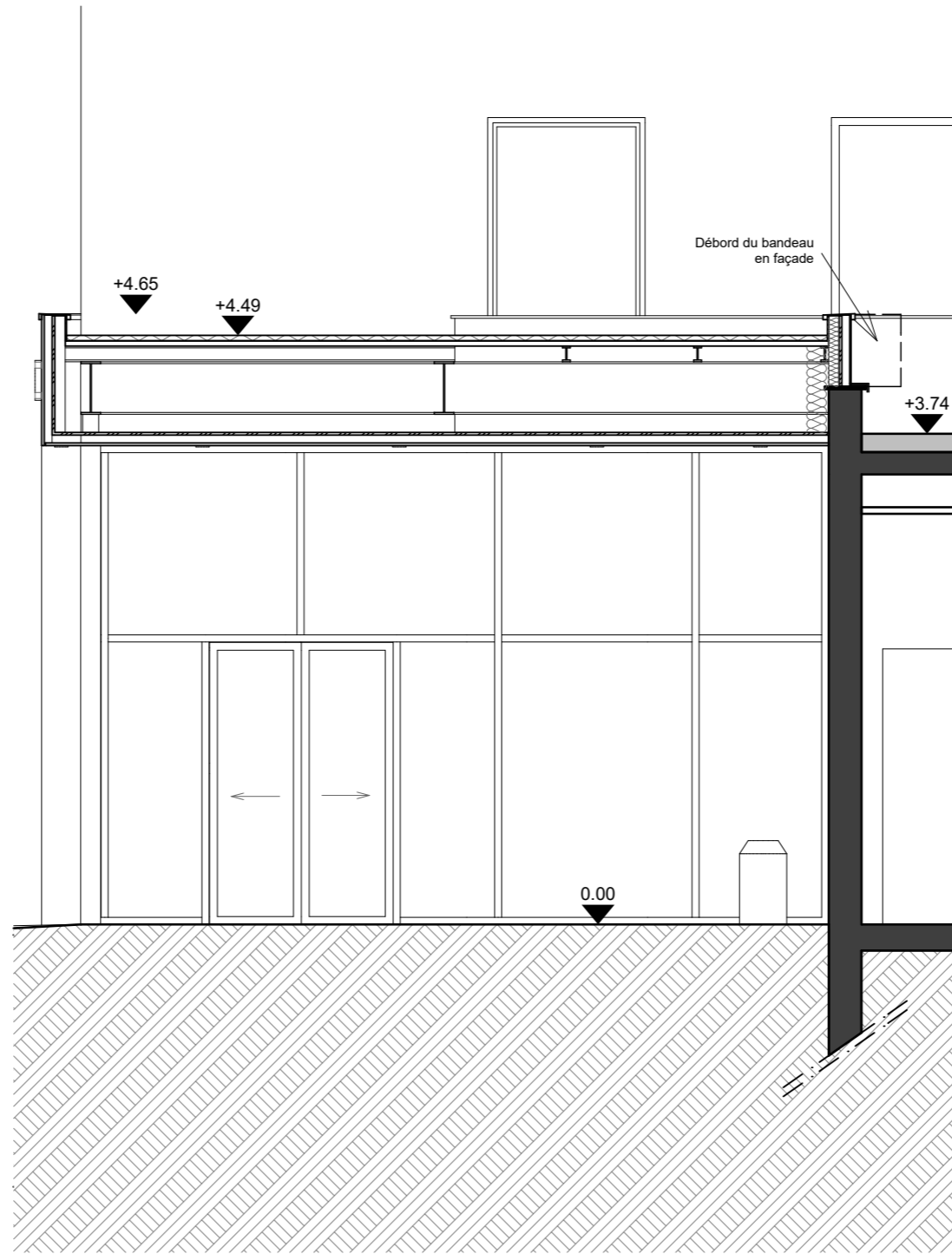

COUPE DD

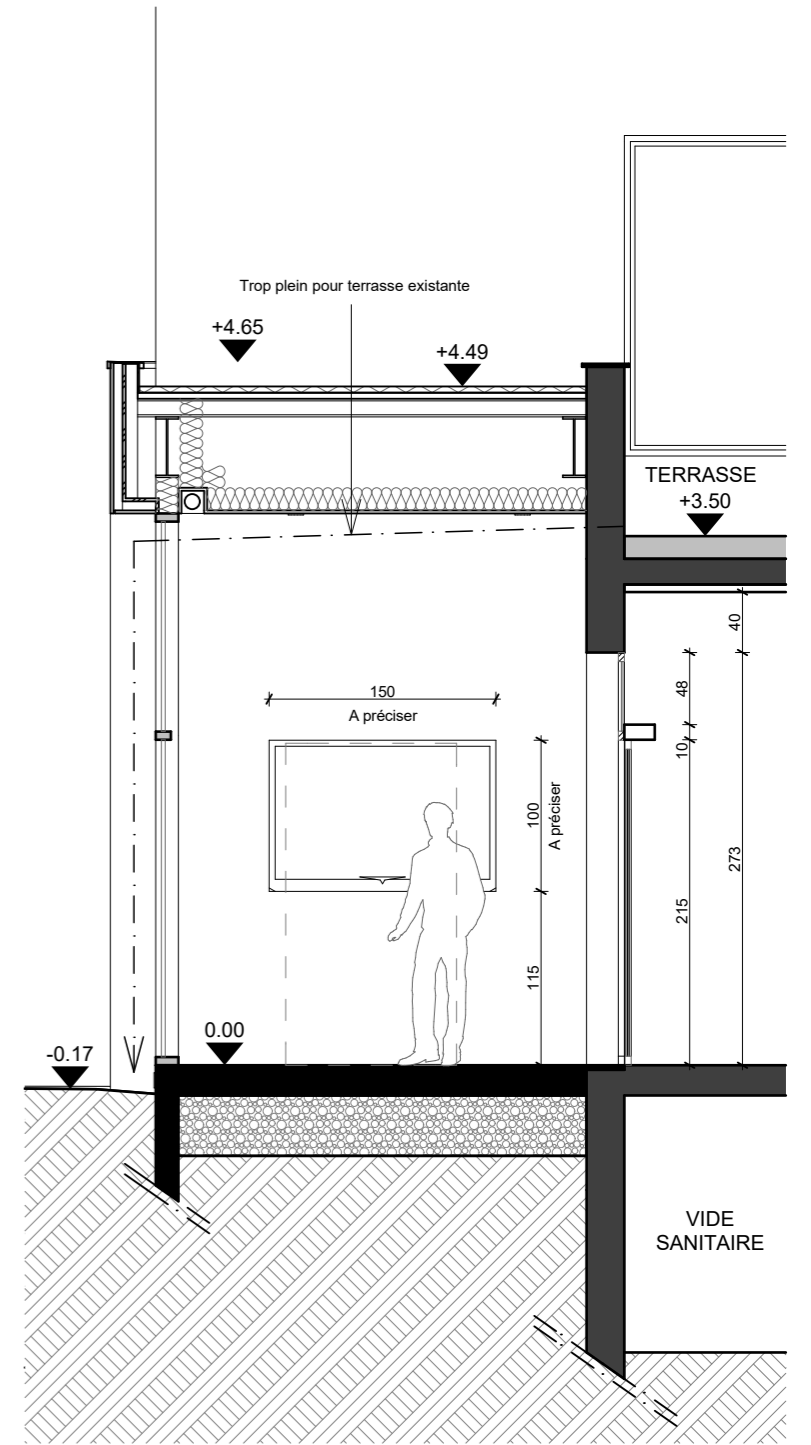

COUPE EE

11	<b>PROJET</b>	Date: 02 09 19	Échelle(s): 1:50	Format: A3
		Indice: A		
Phase de Projet : <b>DCE</b>	Numéro de Projet : <b>1908</b>	<b>COUPE BB - DD - EE</b>		

**CREATION D'UN NOUVEAU SAS D'ACCES  
MEDIATHEQUE VERLAINE  
RUE DE LA TOUR AUX RATS  
1, Place de la Bibliothèque 57000 METZ - PONTIFFROY**

Maitre d'ouvrage:  
**VILLE DE METZ**  
1, place d'Armes Jacques-François Blondel  
57036 METZ CEDEX 01

Maitre d'oeuvre:  
**SELLEN Pierre Architectes**  
12, rue Mozart - 57000 METZ  
Tel : 03 56 12 26 10 / ps-sta@architectes.org

**SELLEN Pierre**  
ARCHITECTES

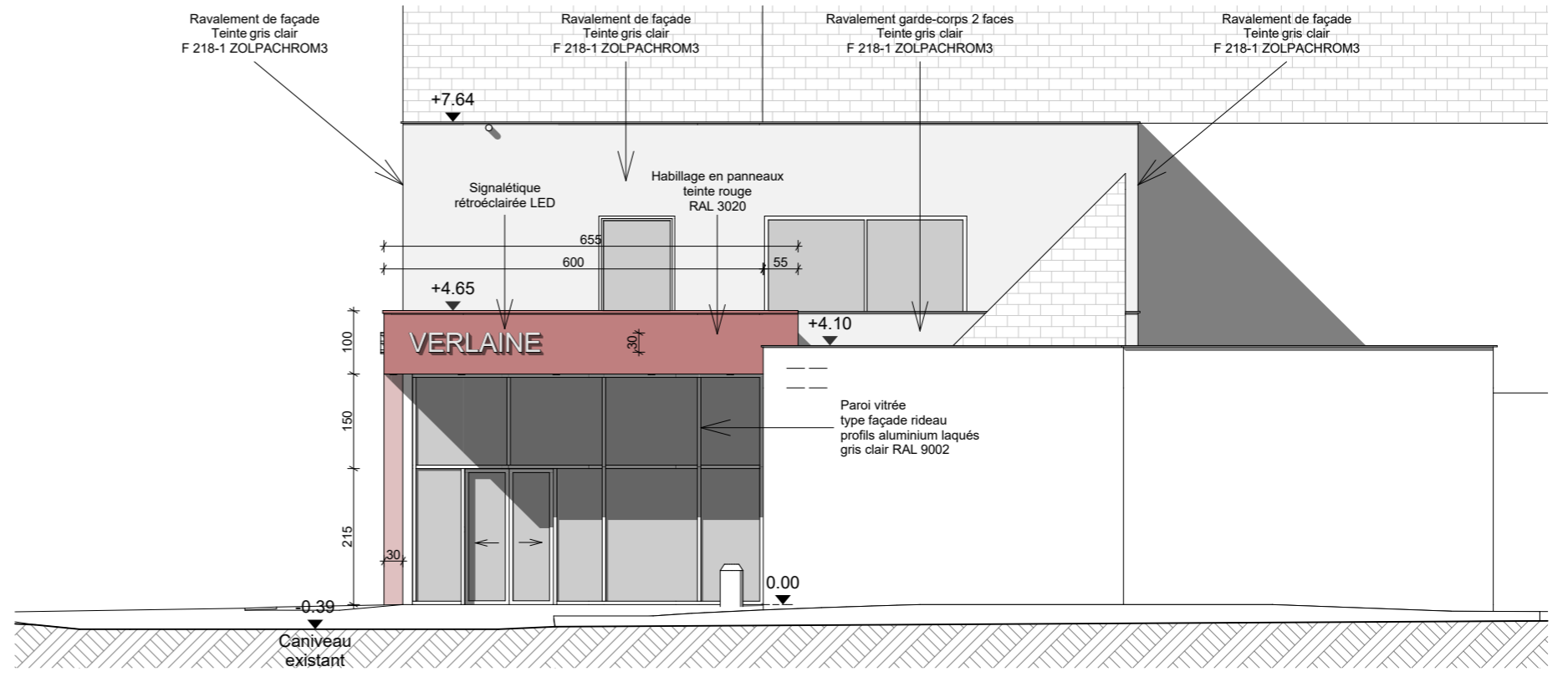

ELEVATION SUD

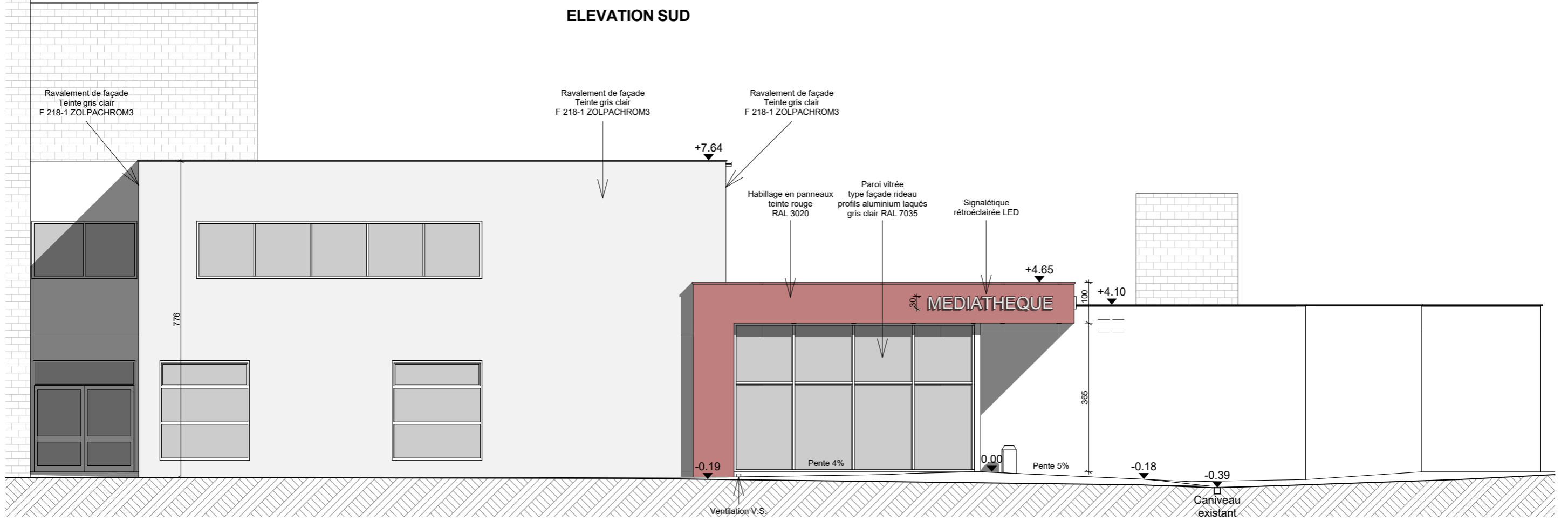

ELEVATION OUEST

12	<b>PROJET</b>	Date: 02 09 19	Échelle(s): 1:100	Format : A3	<b>CREATION D'UN NOUVEAU SAS D'ACCES MEDIATHEQUE VERLAINE RUE DE LA TOUR AUX RATS 1, Place de la Bibliothèque 57000 METZ - PONTIFFROY</b>	Maitre d'ouvrage: <b>VILLE DE METZ</b> 1, place d'Armes Jacques-François Blondel 57036 METZ CEDEX 01	Maitre d'oeuvre: <b>SELLEN Pierre Architectes</b> 12, rue Mozart - 57000 METZ Tel : 03 56 12 26 10 / ps-sta@architectes.org	
	Phase de Projet : <b>DCE</b>	Numéro de Projet : <b>1908</b>	Indice: <b>A</b>	0 1 2.5 5m				

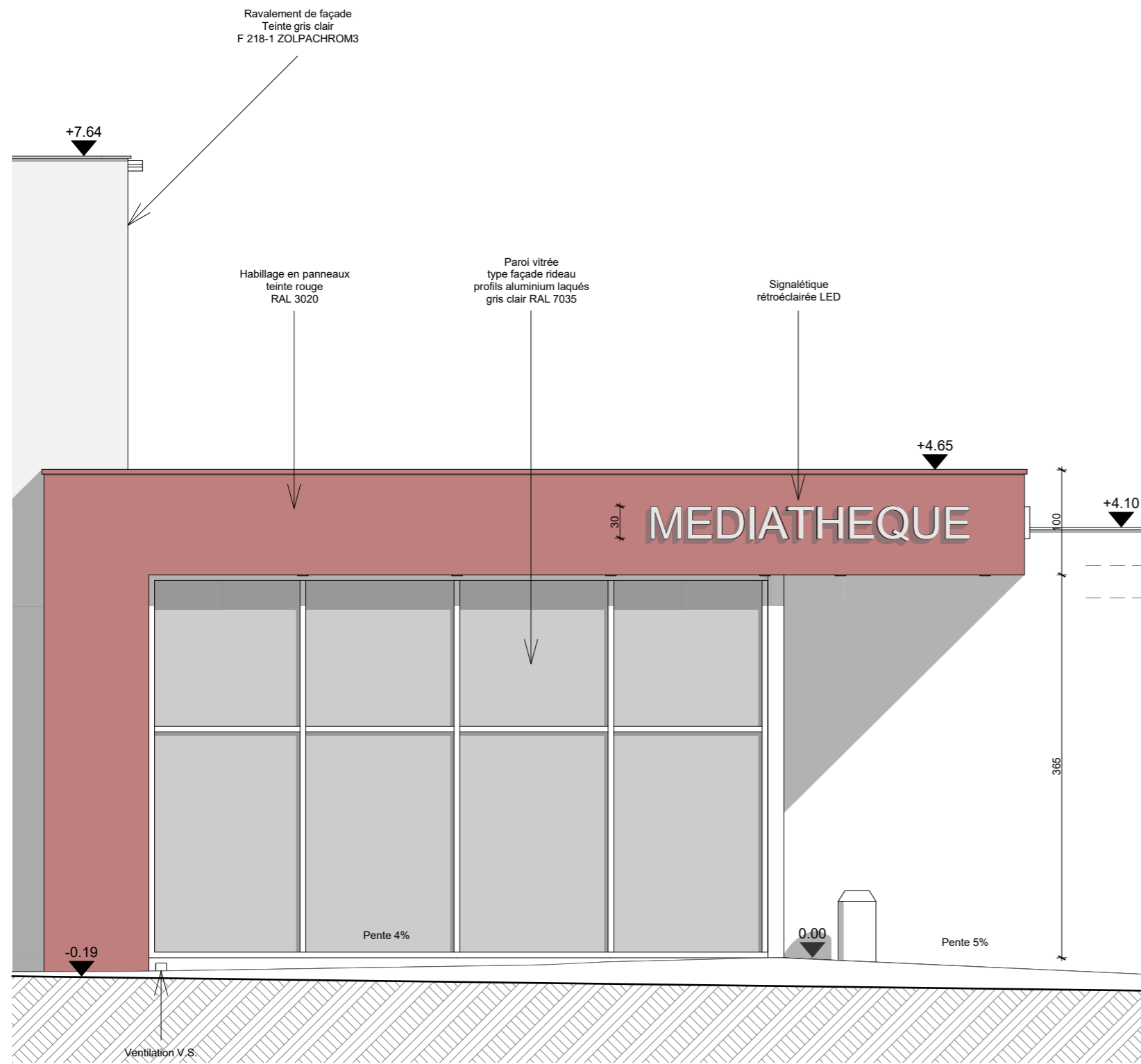

ELEVATION OUEST

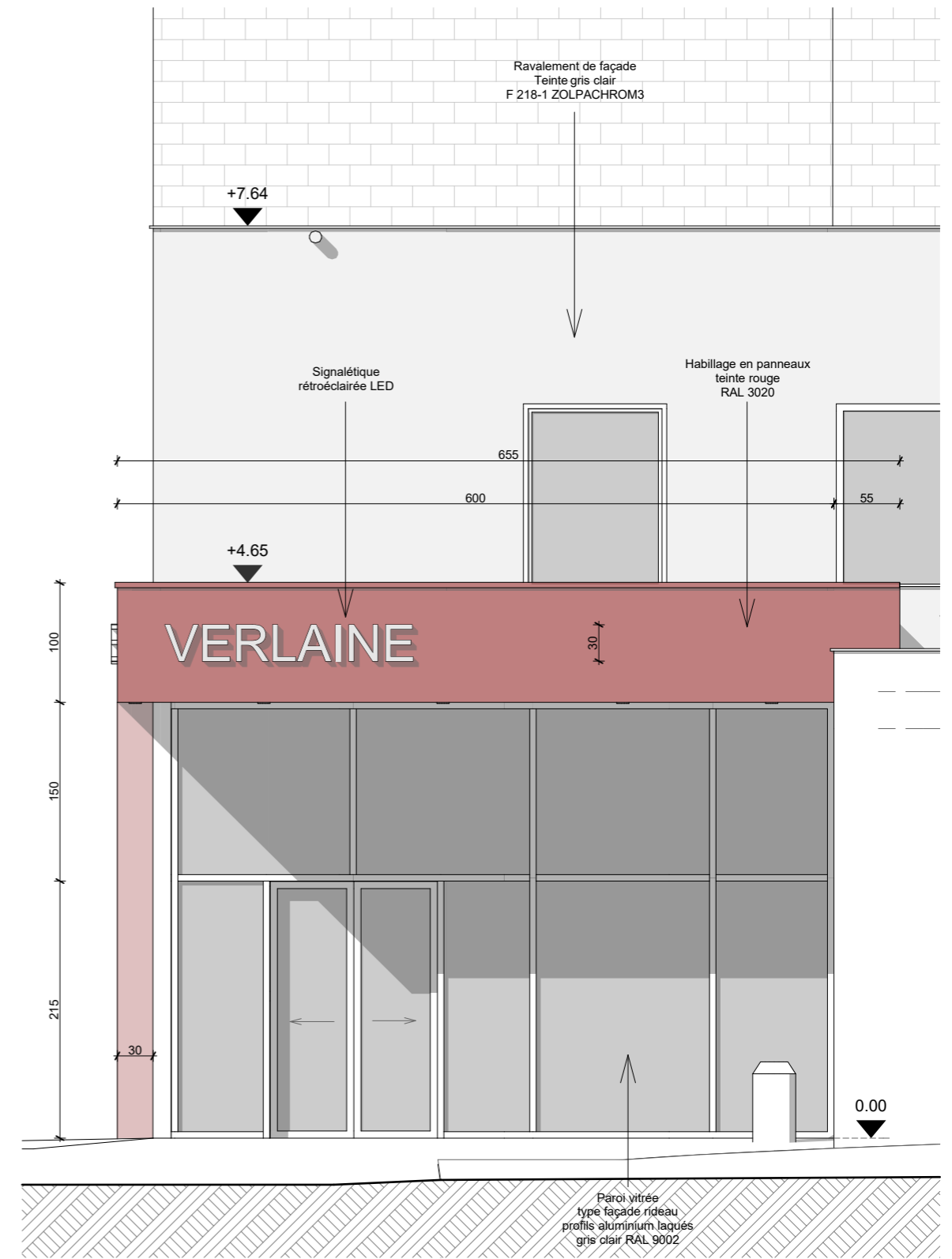

ELEVATION SUD

13	<b>PROJET</b>	Date: 02 09 19	Échelle(s): 1:50	Format : A3	<b>CREATION D'UN NOUVEAU SAS D'ACCES MEDIATHEQUE VERLAINE RUE DE LA TOUR AUX RATS 1, Place de la Bibliothèque 57000 METZ - PONTIFFROY</b>	Maitre d'ouvrage: <b>VILLE DE METZ</b> 1, place d'Armes Jacques-François Blondel 57036 METZ CEDEX 01	Maitre d'oeuvre: <b>SELLEN Pierre Architectes</b> 12, rue Mozart - 57000 METZ Tel : 03 56 12 26 10 / ps-sta@architectes.org	
		Indice: A						



14	<b>PROJET</b>	Date: 02 09 19	Échelle(s): /	Format : A3	<b>CREATION D'UN NOUVEAU SAS D'ACCES MEDIATHEQUE VERLAINE RUE DE LA TOUR AUX RATS 1, Place de la Bibliothèque 57000 METZ - PONTIFFROY</b>	Maitre d'ouvrage: <b>VILLE DE METZ</b> 1, place d'Armes Jacques-François Blondel 57036 METZ CEDEX 01	Maitre d'oeuvre: <b>SELLEN Pierre Architectes</b> 12, rue Mozart - 57000 METZ Tel : 03 56 12 26 10 / ps-sta@architectes.org	
		Indice: A						
Phase de Projet : <b>DCE</b>	Numéro de Projet : <b>1908</b>	<b>INSERTIONS PAYSAGERE</b>						