

DOSSIER DE PRESSE

CONSTELLATIONS

DE METZ

FESTIVAL INTERNATIONAL
D'ARTS NUMÉRIQUES

25.06 → 05.09
2020

PARCOURS ARTISTIQUES
MAPPINGS VIDÉOS
ŒUVRES IMMERSIVES
EXPOSITIONS
CONCERTS

CONSTELLATIONS-METZ.FR



SOMMAIRE

ÉDITOS	P. 3
PRÉSENTATION GÉNÉRALE	P. 4
CHIFFRES CLÉS	P. 5
LE PARCOURS NOCTURNE PIERRES NUMÉRIQUES	P. 6 À 23
LES CRÉATIONS CONTEMPORAINES DES PARCOURS DE JOUR	P. 24 À 37
PARCOURS STREET ART	P. 26 À 29
PARCOURS ART & JARDINS	P. 30 À 33
PARCOURS VITRAIL	P. 34 À 37
TEMPS FORTS	P. 38 À 41
EXPOSITIONS	P. 39
CONCERTS	P. 40
RENCONTRES PROFESSIONNELLES	P. 41
PHOTOTHÈQUE	P. 42 À 44
CONSTELLATIONS DE METZ EN RÉSEAU ARTISTIQUE	P. 45
INFORMATIONS PRATIQUES	P. 46

Ce dossier de presse présente une sélection des œuvres qui seront exposées durant la quatrième édition de Constellations de Metz. L'ensemble de la programmation sera dévoilée en mai prochain.

ÉDITOS

DOMINIQUE GROS

Maire de Metz, Président de l'agence d'attractivité Inspire Metz et Conseiller départemental de la Moselle

L'art permet de voyager toujours plus loin. Cet été, le festival Constellations de Metz revient pour sa quatrième édition et continue sa conquête de l'espace en mettant le cap sur Mars pour un voyage interstellaire qui va durer 73 jours au total. Événement signature de notre ville, Constellations de Metz a réuni en 2019 pas moins de 1 400 000 curieux ! Les retombées économiques ont suivi, générées à hauteur de 6,4 millions d'euros sur la métropole : de quoi rester en apesanteur ! S'inscrivant dans la démarche « Art & Tech » de Metz et de sa métropole, le festival constitue désormais un rendez-vous estival incontournable, accessible à toutes et tous, car entièrement gratuit. Aussi je vous souhaite à vous Messins, et à vous aussi Extra-Messins, une merveilleuse expérience cosmique à travers Constellations de Metz #4 !

HACÈNE LEKADIR

Adjoint à la Culture et au Patrimoine
Président de la Cité musicale-Metz

Je suis heureux de voir la quatrième édition de Constellations de Metz se déployer autour des arts numériques, avec une programmation renouvelée et une nouvelle ambition en termes de création et d'ouverture à l'international. Constellations de Metz 2020 invite une palette d'artistes internationaux et nationaux, et propose de nombreux partenariats avec des festivals et institutions culturelles. Il met en avant la jeune création régionale et notre richesse artistique messine. Véritable exploration artistique du patrimoine historique, urbain et jardins de Metz, le festival déploie des œuvres créées *in situ* à Metz entre mappings, créations immersives, installations, performances... C'est là l'audace d'un festival unique en son genre, qui invite à l'exploration, au voyage et à l'émerveillement. Bon festival à tous.

La quatrième édition du festival d'arts numériques Constellations de Metz revient du 25 juin au 5 septembre 2020, autour de la thématique de « l'eau dans l'espace », en écho aux explorations spatiales vers la planète Mars qui seront lancées cet été. Véritable immersion artistique, le festival renforce son ouverture internationale avec des artistes venus du monde entier, des créations d'art numérique de plus en plus exigeantes, un parcours artistique nocturne et trois parcours de jour.

Une ouverture franche vers l'international

Pour cette édition, le festival accentue sa dimension internationale, par le développement de liens étroits avec des acteurs internationaux des arts numériques comme le festival Signal de Prague et la Société des arts technologiques de Montréal. La programmation met en scène plus d'une quinzaine de créations numériques inédites signées par des artistes étrangers : Collectif Tundra - Russie, Bordos.ArtsWork - Hongrie, Caitlind R.C. Brown and Wayne Garrett - Canada, Miranda Moss - Afrique du Sud, Collectif Playmodes - Espagne, Felix Frank - Équateur, Julia Shamsheieva - Ukraine. Cette pluralité permet à la fois un regard renouvelé sur la création numérique d'aujourd'hui entre mappings vidéos, installations audiovisuelles immersives, scénographie laser, jardins numériques et interactifs... mais aussi un regard artistique audacieux en dialogue et en interaction avec le patrimoine messin transfiguré.

Pierres Numériques, une expérience sensorielle unique

Essence du festival, le parcours nocturne Pierres Numériques prend ses quartiers, du cœur historique de la ville, depuis les Trinitaires sur la Colline Sainte-Croix, jusqu'au quartier des Îles, avec une vingtaine d'œuvres à explorer. Parmi les incontournables cette année, un concours international de vidéos mappings disputé entre 10 projets projetés à la suite sur la façade de l'église Saint-Clément et pour lequel le public est invité à voter, 12 créations d'arts numériques majeures dans divers lieux patrimoniaux de Metz et sur la Moselle, ou encore un mapping vidéo monumental, signé par l'artiste Vincent Masson, sur la cathédrale Saint-Étienne.

3 parcours de créations contemporaines et de nombreux temps forts

Trois parcours artistiques de jour invitent à poser un regard sur la création contemporaine : Street Art, Art & Jardins et Vitrail - comme un clin d'œil aux célébrations des 800 ans de la cathédrale Saint-Étienne. Le long d'une déambulation poétique à travers le patrimoine urbain, naturel et verrier de Metz, ces parcours sont une ode à la (re)découverte de Metz et de sa dimension créative à travers plus de 50 œuvres à découvrir et contempler. À ne pas manquer également, un parcours numérique à Thionville, de nombreux concerts en partenariat avec la Cité musicale-Metz, des expositions d'envergure dont celles du Centre Pompidou-Metz, et des rencontres professionnelles pour les 30 ans de l'Observatoire des Politiques Culturelles.

Salué par une fréquentation de 1 400 000 de visiteurs en 2019, et plus de 6,4 millions d'euros de retombées économiques et touristiques, Constellations de Metz s'inscrit comme un rendez-vous incontournable de l'été culturel en France et à l'international.

Rendez-vous dès le 25 juin pour une exploration artistique et numérique de Metz !

LES CHIFFRES CLÉS



73 jours

de programmation

1 parcours nocturne

d'arts numériques

3 parcours de jour

à la découverte de créations contemporaines

Un concours

international

entre 10 mappings vidéos

1 mapping vidéo

architectural et monumental

64 œuvres

à découvrir

39 créations

originales d'arts numériques

61 lieux

investis

13,5 km

de balade et d'exploration artistique

70 partenaires

**Chiffres sous réserve de modifications*

PARCOURS NOCTURNE PIERRES NUMÉRIQUES

De la colline Sainte-Croix au quartier des Îles, en passant par les Trinitaires, le parcours Pierres Numériques apporte un éclairage artistique nouveau sur les monuments du patrimoine historique messin. La cathédrale, le Temple Neuf, le musée de La Cour d'Or ou encore l'église Saint-Clément notamment, accueilleront des créations artistiques originales : mappings vidéos, œuvres immersives, installations numériques...

JÉRÉMIE BELLOT

« Le parcours Pierres Numériques raconte la métamorphose virtuelle de l'architecture messine, une expérience en réalité augmentée. La thématique de l'eau dans l'espace a nourri les réflexions des artistes et leurs propositions. L'eau dans l'espace cosmique mais aussi dans l'espace public, dans l'espace vécu, dans l'espace perçu. L'eau comme source de fantasme pour imaginer la vie ailleurs et justifier l'exploration spatiale, comme pour la mission Mars 2020 de la NASA dont le décollage est prévu en juillet prochain. L'eau comme ressource potentielle ailleurs à préserver ici. »

_Jérémy Bellot

Commissaire artistique du parcours Pierres Numériques

Architecte et artiste numérique originaire d'Orléans, fondateur du collectif AV-Exciters en 2012, Jérémy Bellot manifeste depuis son intérêt pour la lumière, l'espace et les enjeux du monde numérique.

À travers la diffusion d'œuvres transmédia, il aspire à l'amélioration ou à la révélation des relations entre l'architecture et l'Homme. Il pose au centre de sa réflexion la métamorphose architecturale par le pixel, la lumière et le son.



EN CHIFFRES

2 km

de parcours

23 œuvres

à découvrir

17 créations originales

d'arts numériques

10 mappings vidéos

présentés lors du premier concours international

Chiffres sous réserve de modifications

NOUVEAUTÉ

CONCOURS INTERNATIONAL DE MAPPINGS VIDÉOS

Sur la façade néoclassique de l'église Saint-Clément, artistes français et étrangers ont été invités à réaliser des mappings vidéos d'une durée de une à deux minutes sur le thème de « l'eau dans l'espace et la vie ailleurs ». À l'issue d'un appel à candidatures, dix créations ont été sélectionnées. Elles seront projetées tout l'été et les spectateurs pourront désigner leur œuvre préférée depuis l'application mobile **Constellations de Metz**.

Le prix du public sera remis à la clôture du festival début septembre. Un jury de professionnels désignera également son œuvre lauréate.



639Hz
Felix Frank - Équateur
Adaptation

Dans l'ancien solfège sacré, la fréquence sonore de 639 hertz facilite la communication, la compréhension, la tolérance et l'amour entre les personnes. L'artiste traduit ces qualités en images qui s'étendent ou se contractent. Grâce à elles, le spectateur pourra faire l'expérience intime d'une transformation intérieure vers plus d'harmonie.

Ce travail a été présenté lors de la Fiesta de la Luz à Quito en 2019.

felixfrank.net

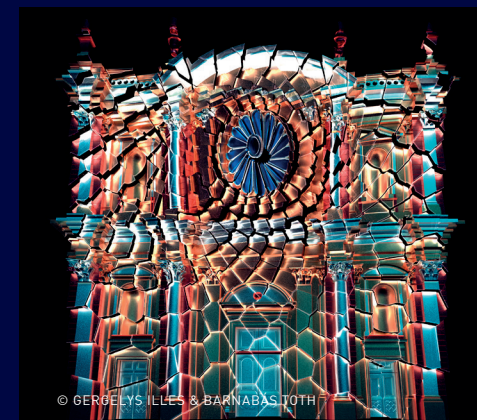

Interphenom
Gergely Illés et Barnabás Tóth - Hongrie
Création originale

L'œuvre montre que la vie est partout et multiple. D'un état naturel, la création évolue vers des formes abstraites de vie, pour atteindre la figure complexe *Interphenom*, entité alien, née des interférences des ondes.



Ondes
Lara Bourrel et le collectif PiL'Z - France
Création originale

Cette création vidéo scénarise la rencontre entre deux entités dont la collision donne vie à un nouvel univers. Entre particules en lévitation et graphisme filaire, l'église Saint-Clément se transforme, telle une onde aquatique, sur un rythme évoquant celui d'un battement de cœur et rappelant que là où il y a de l'eau, il y a de la vie.

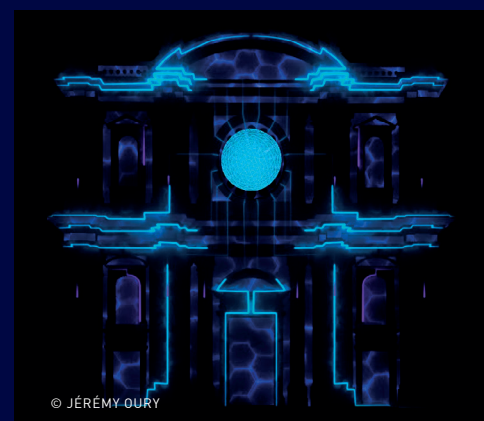

Blop
Jérémie Oury - France
Création originale

Blop est une ode à une forme de vie aquatique venue d'ailleurs qui puise son énergie dans ses propres cellules. À travers un jeu d'échelle macro/micro, on retrouve ces gouttes aqueuses en suspension, qui s'approprient elles-mêmes à former une cellule plus grande.

jeremyoury.fr



Pong
Simon Lazarus - France
Adaptation

La façade de l'église Saint-Clément devient le théâtre d'une histoire alternative de la cosmogonie. Écrite et mise en voix par Lætitia Troussel, et mise en musique par Joséphine Hurtu, l'œuvre narre une romance cosmique en mêlant codes esthétiques issus de l'estampe, de la peinture minimaliste et du jeu vidéo.

Ce travail a été développé dans le workshop vidéo mapping « Émergence », puis présenté à la Fête des Lumières de Lyon en décembre 2019.

simonlazarus84.com



Proxima

Clément Protto - France

Création originale

Cette œuvre est une épopée à travers l'espace et les constellations. De l'infiniment grand à l'infiniment petit, *Proxima* s'arrête sur une planète, et donne à voir la naissance et le développement cellulaire d'une forme de vie aquatique. Les changements d'échelle sont matérialisés par une transition qui rend hommage au visuel de la dernière « Nuit Blanche » de Metz, événement à l'origine de l'attrait de l'artiste pour les arts numériques.

ecl-r.fr



Sérenpidité

Immersiv Element - France

Création originale

Perdu dans l'espace, bien après notre ère, un scientifique solitaire parcourt la galaxie à la recherche de vie extraterrestre. Ce qu'il s'apprête à découvrir dépasse ses attentes : une forme de vie repoussant toutes les limites du réel.

immersivement.fr

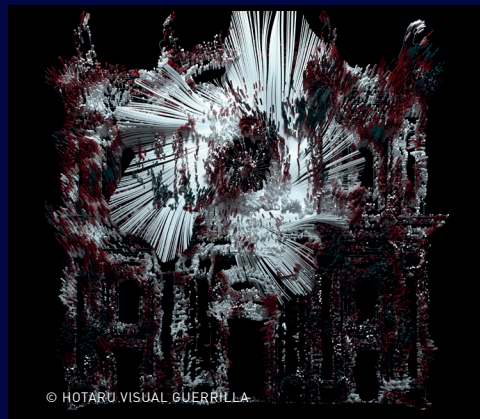

Swarm Intelligence

Hotaru Visual Guerrilla

- Espagne

Création originale

Swarm Intelligence – intelligence collective – désigne le comportement d'un ensemble d'insectes et d'animaux sociaux, présentant une disposition spatiale spécifique et un mouvement synchronisé. Les biologistes ont montré l'efficacité de ce comportement, qui permet à ces animaux de résoudre des problèmes complexes, comme par exemple, trouver le chemin le plus court entre leur habitat et leur source de nourriture ou encore organiser leur nid.

hotaruvisualguerrilla.com

The Failing Simulation

High Files Collective - Italie

Création originale

Un crash numérique révèle soudainement et par erreur un extraterrestre, fait de mécanismes inconnus.



The Other Side of the Light

Julia Shamsheieva - Ukraine

Création originale

La lumière et l'obscurité, le jour et la nuit, le noir et le blanc ne peuvent exister l'un sans l'autre. Leur confrontation forme aussi une personnalité. Prendre conscience de cette dualité permet de mieux appréhender la complexité du monde dans lequel nous évoluons.

HORAIRES

Projection chaque jeudi,
vendredi, samedi en soirée

* sous réserve de modifications

25, 26 et 27 juin

22 h 30 - 23 h - 23 h 30 -
00 h - 00 h 30

2, 3 et 4 juillet

9, 10 et 11 juillet

22 h 30 - 23 h - 23 h 30

16, 17 et 18 juillet

23, 24 et 25 juillet

30, 31 juillet et 1^{er} août

22 h - 22 h 30 - 23 h - 23 h 30

6, 7 et 8 août

13, 14 et 15 août

20, 21, 22 août

27, 28 et 29 août

21 h 30 - 22 h - 22 h 30 -

23 h - 23 h 30

3, 4 et 5 septembre

21 h - 21 h 30 - 22 h -

22 h 30 - 23 h - 23 h 30

Morphosis 2

Mapping vidéo architectural

Par **Vincent Masson et le collectif Sin~** - France

Où ? **Cathédrale Saint-Étienne**

Quand ? **Du 25 juin au 5 sept.**

Vincent Masson et le collectif Sin~ proposent une version renouvelée du mapping vidéo *Morphosis*. Cette œuvre visuelle présentée lors de la troisième édition du festival aborde le lien qui unit la lumière, la surface des vitraux et la cathédrale, dans un jeu de métamorphoses infinies. Le vitrail devient une membrane vivante au cœur d'une histoire entre la lumière, le mouvement et le temps ; le passage de la lumière à travers lui permet le changement continu de l'aspect du bâtiment. Une nouvelle ambiance musicale composée par le collectif Sin~ accompagne cette réécriture du mapping vidéo.

Vincent Masson

FRANCE

Évoluant depuis sept ans dans le milieu du mapping vidéo, ses inspirations vont de la culture nippone, à l'univers de David Cronenberg jusqu'à la science-fiction. Son travail a notamment été présenté à la 10^e Biennale Internationale d'Arts Numériques d'Enghien-les-Bains, au Siggraph Asia à Bangkok, au Athens Digital Art Festival, sur la façade du musée d'Art Contemporain au Zagreb, et au File Festival de São Paulo.

vincentvincent.fr

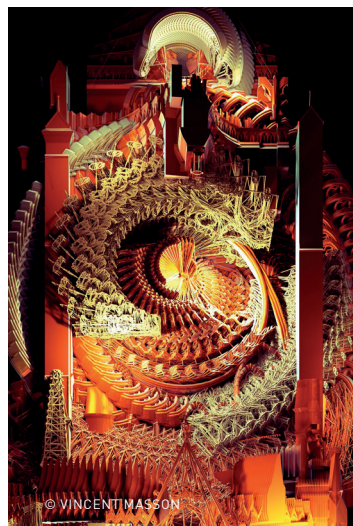
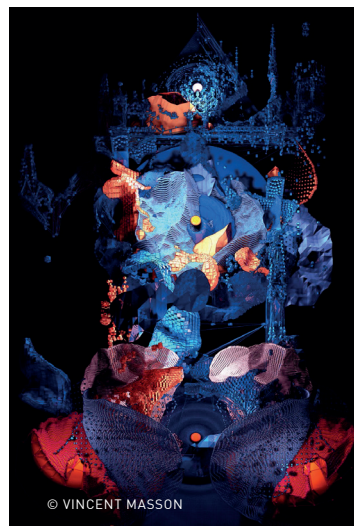
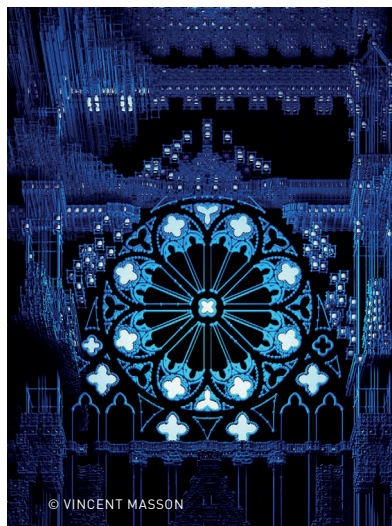

Collectif Sin~

FRANCE

Formé à Paris en 2010, le collectif se compose de douze membres, tous issus d'univers musicaux différents. Ils se sont faits connaître à travers leur musique électronique expérimentale et leur utilisation d'installations interactives qu'ils fabriquent eux-mêmes et nomment « dreamachines ».

collectifsin.zone



Projections*

CHAQUE JEUDI,
VENDREDI ET
SAMEDI SOIR

25, 26
ET 27 JUIN
22 H 30, 23 H,
23 H 30 ET 00 H

2, 3, 4, 9, 10
ET 11 JUILLET
22 H 30, 23 H
ET 23 H 30

6, 7 ET 8 AOÛT
21 H 45, 22 H 15,
22 H 45 ET
23 H 15

13, 14, 15, 20
ET 21 AOÛT
21 H 30, 22 H,
22 H 30 ET 23 H

3, 4 ET 5 SEPT.
21 H, 21 H 30,
22 H, 22 H 30
ET 23 H

* HEURES SOUS
RÉSERVE DE
MODIFICATIONS

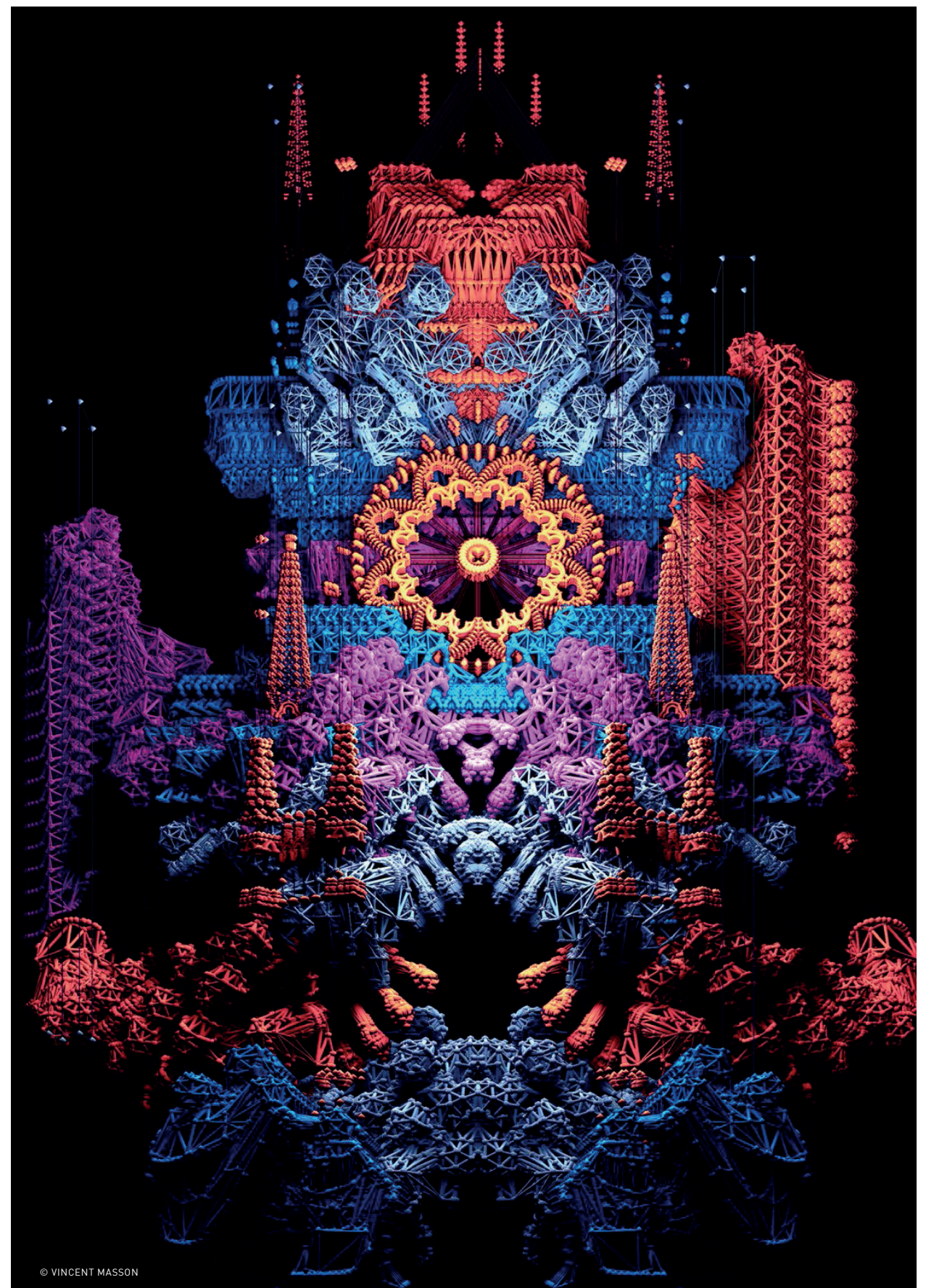

Nomad

Installation audiovisuelle

Par Collectif TUNDRA - Russie

Où ? Chapelle des Trinitaires

Quand ? Du 25 juin au 20 août 2020

Cette œuvre inédite est basée sur la projection laser de thèmes visuels et de motifs, rythmée par le son. TUNDRA y présente les pièces et algorithmes de ses précédentes installations audiovisuelles acclamées à travers le monde, des États-Unis à la Chine.

En coproduction avec la Cité musicale-Metz

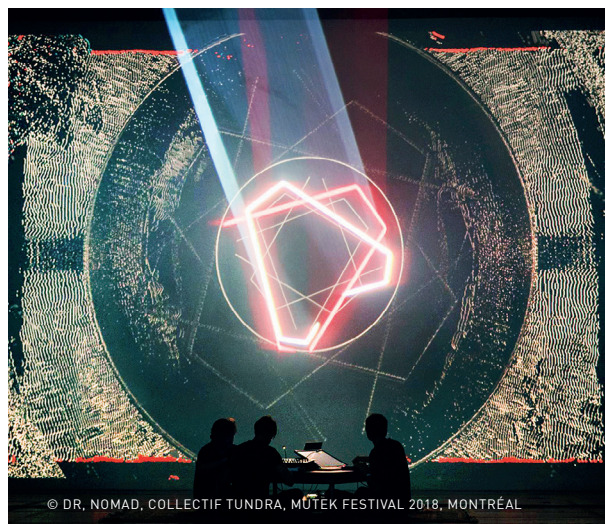

© DR, NOMAD, COLLECTIF TUNDRA, MUTEK FESTIVAL 2018, MONTRÉAL

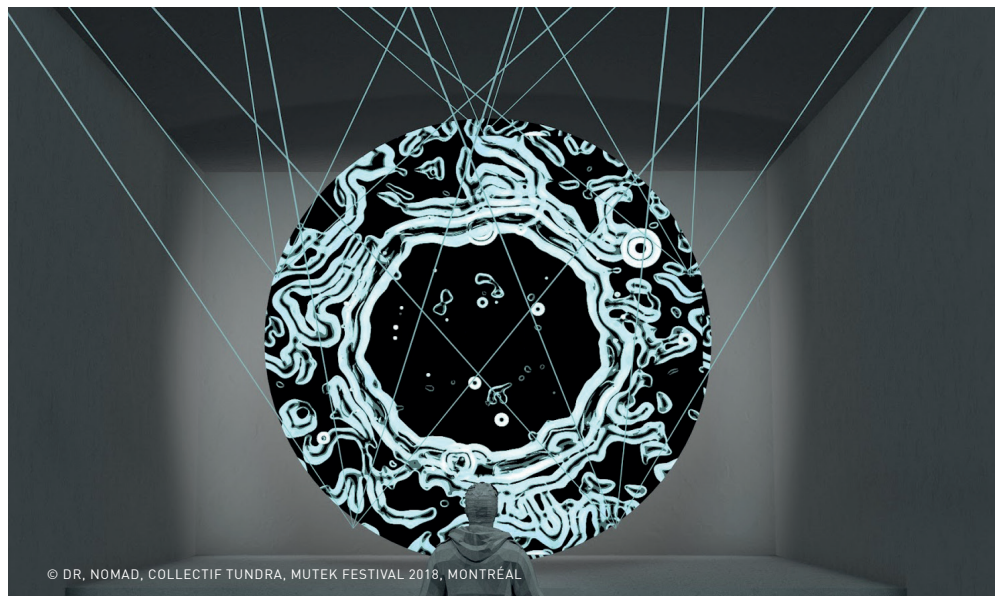

© DR, NOMAD, COLLECTIF TUNDRA, MUTEK FESTIVAL 2018, MONTRÉAL



Collectif TUNDRA

RUSSIE

Basé à Saint-Petersbourg, ce collectif multidisciplinaire est composé de musiciens, ingénieurs du son, programmeurs et artistes visuels. Les artistes de TUNDRA se concentrent sur la création d'espaces et d'expériences en explorant les facettes de l'interaction entre audiovisuel et émotions humaines. Ils sont spécialisés dans les performances multimédias et les installations audiovisuelles immersives et ont déjà présenté leur travail lors de nombreux festivals d'arts numériques en Europe, Amérique, Russie et Asie.

tundracollective.com

Horaires*

CHAQUE JEUDI,
VENDREDI ET
SAMEDI SOIR,
DU 25 JUIN
AU 5 SEPT.

25, 26
ET 27 JUIN
22 H 15 - 1 H

2, 3, 4, 9, 10
ET 11 JUILLET
22 H 15 - 00 H

16, 17, 18, 23, 24
ET 25 JUILLET
22 H - 00 H

30, 31 JUILLET
ET 1^{ER} AOÛT
21 H 45 - 00 H

6, 7 ET 8 AOÛT
21 H 30 - 00 H

13, 14, 15
ET 20 AOÛT
21 H 15 - 00 H

* HEURES SOUS
RÉSERVE DE
MODIFICATIONS

 cité
musicale
metz

Reflection

Installation audiovisuelle

Par Petr Vacek et Adam Cigler
République Tchèque

Où ? Église des Trinitaires

Quand ? Du 25 juin au 5 sept.

L'essence de *Reflection* est la perception créée lorsqu'on observe les reflets vacillants sur des miroirs en mouvement, similaire au spectacle des ondes dans l'eau. Les reflets changeants, la lumière et la musique forment alors une expérience audiovisuelle complexe et immersive.

En partenariat avec le festival Signal (Prague)

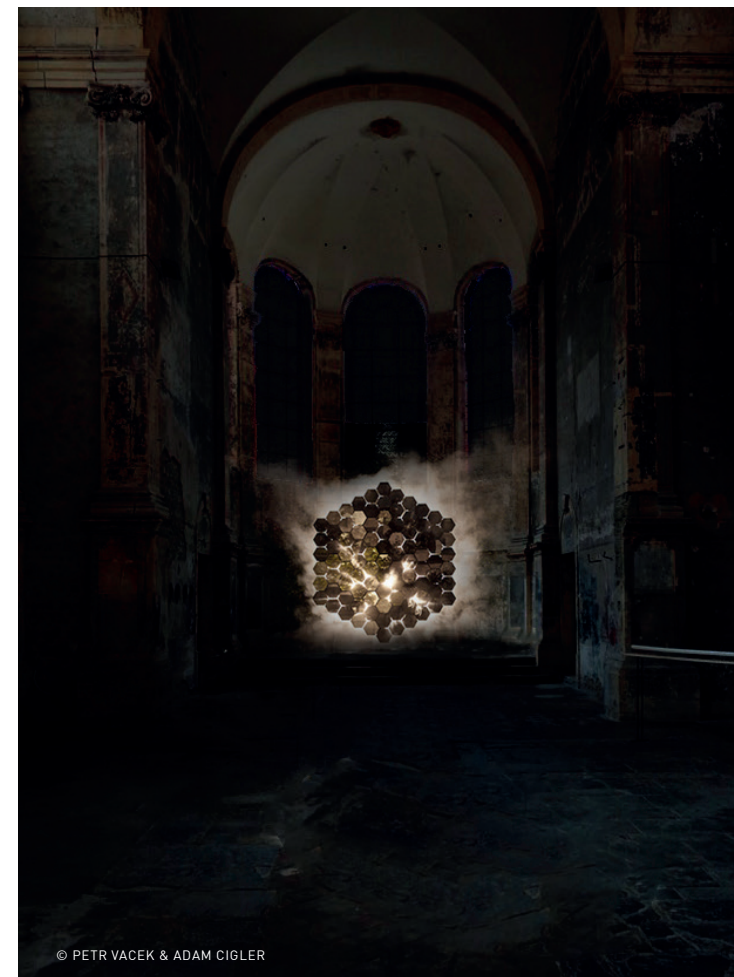

© PETR VACEK & ADAM CIGLER

Petr Vacek et Adam Cigler

RÉPUBLIQUE TCHÈQUE

Jeunes architectes passionnés par l'espace, la science et la technologie de pointe, ils aiment s'éloigner de l'architecture physique pour aller vers une libre expérimentation créative. Dans leur travail, ils explorent l'interconnexion synergétique des nouvelles technologies et du processus de création artistique. Il en résulte des œuvres « design-code-make ».

vjemy.cz/en/

Horaires*

CHAQUE JEUDI,
VENDREDI ET
SAMEDI SOIR,
DU 25 JUIN
AU 5 SEPT.

25, 26
ET 27 JUIN
22 H 15 - 1 H

2, 3, 4, 9, 10
ET 11 JUILLET
22 H 15 - 00 H

16, 17, 18, 23, 24
ET 25 JUILLET
22 H - 00 H

30, 31 JUILLET
ET 1^{ER} AOÛT
21 H 45 - 00 H

6, 7 ET 8 AOÛT
21 H 30 - 00 H

13, 14, 15, 20,
21, 22, 27, 28
ET 29 AOÛT
21 H 15 - 00 H

3, 4 ET 5 SEPT.
20 H 45 - 00 H

* HEURES SOUS
RÉSERVE DE
MODIFICATIONS

Creaturae

Installation audiovisuelle



Par **Bordos.ArtWorks** - Hongrie

Où ? **Musée de La Cour d'Or - Metz Métropole**
Quand ? **Du 25 juin au 5 sept.**

Creaturae cherche à représenter la vie à travers l'image d'une lumière pulsée. Cette lumière virtuelle instable, vibre et réagit en fonction du son diffusé. Tel un organisme vivant, elle se déplace, disparaît et joue avec les ombres, dans une sorte de symphonie effrénée.

En coproduction avec le musée de La Cour d'Or - Metz Métropole

Bordos.ArtWorks

HONGRIE

László ZsoltBordos, également connu sous le nom de Bordos.ArtWorks, vit à Budapest, en Hongrie. Avec ses premiers 3D-VJing (2001 - 2004), sa participation à des projections de diapositives architecturales de grande taille (2002 - 2005) et ses projections vidéo et projets de cartographie en 3D (2006 - 2020), il est devenu un pionnier du genre. Participant activement aux festivals d'arts lumineux du monde entier, il a présenté ses œuvres dans plus de quarante pays.

bordos.eu



© BORDOS.ARTWORK

Horaires*
CHAQUE JEUDI,
VENDREDI ET
SAMEDI SOIR,
DU 25 JUIN
AU 5 SEPT.

25, 26
ET 27 JUIN
22 H 15 - 1 H

16, 17, 18, 23, 24
ET 25 JUILLET
22 H - 00 H

30, 31 JUILLET
ET 1^{ER} AOÛT
21 H 45 - 00 H

6, 7 ET 8 AOÛT
21 H 30 - 00 H

13, 14, 15
ET 20 AOÛT
21 H 15 - 00 H

* HEURES SOUS
RÉSERVE DE
MODIFICATIONS



© BORDOS.ARTWORK



K2-18B

Installation audiovisuelle



Par Jésus s.Baptista & Collectif NIID - France

Où ? Place d'Armes – J.-F. Blondel
Quand ? Du 25 juin au 15 août

Le public est invité à explorer l'exoplanète *K2-18B*, qui possède une taille huit fois supérieure à celle de la terre. Les différentes faces de la planète sont représentées par huit panneaux disposés de façon circulaire, à la manière d'un cadran solaire. Des photographies macroscopiques de glace, roche et autres micro-organismes prises au cercle polaire arctique en janvier 2019, servent à la représentation des éléments composants *K2-18B*.

Jésus s.Baptista
FRANCE

Cet artiste vidéaste franco-portugais vit et travaille entre Strasbourg et Paris. Ses expositions, films et performances traitent de l'identité comme un processus de reconstruction qui se forme au contact des autres dans un système complexe de reconnaissance et de différenciation.

jesusbaptista.fr

Collectif NIID
FRANCE

Ce duo aime surprendre par l'émotion et le contraste. Il dévoile une musique électronique qui explore l'électronica, la techno ou encore le hip-pop, sans limite.

niidmusic.com

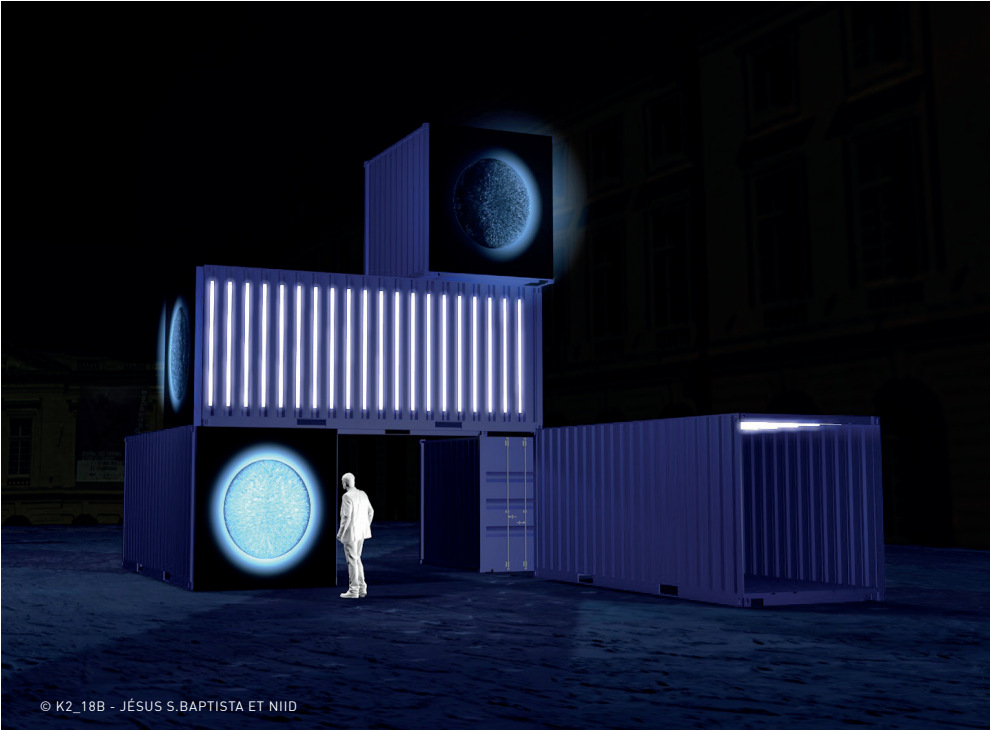

© K2_18B - JÉSUS S.BAPTISTA ET NIID

Horaires*
CHAQUE JEUDI,
VENDREDI ET
SAMEDI SOIR,
DU 25 JUIN
AU 20 AOÛT

25, 26
ET 27 JUIN
22 H 15 - 1 H

2, 3, 4, 9, 10
ET 11 JUILLET
22 H 15 - 00 H

16, 17, 18, 23, 24
ET 25 JUILLET
22 H - 00 H

30, 31 JUILLET
ET 1^{ER} AOÛT
21 H 45 - 00 H

6, 7 ET 8 AOÛT
21 H 30 - 00 H

13, 14
ET 15 AOÛT
21 H 15 - 00 H

* HEURES SOUS
RÉSERVE DE
MODIFICATIONS

EXO

Installation immersive



Par Collectif Playmodes - Espagne

Où ? Temple Neuf
Quand ? Du 25 juin au 5 sept.

EXO représente un dialogue entre des êtres extraterrestres qui communiquent à travers un langage de lumière et de son. L'œuvre est une recherche et une xénolinguistique algorithmique dans laquelle la modélisation de séquences audiovisuelles rythmiques et de type linguistique génère des phonèmes, mots, phrases et discours en constante évolution. *EXO* transforme le Temple Neuf en un vaisseau-mère extraterrestre, un centre de communication, un lieu pour une rencontre du troisième type.

Collectif Playmodes
ESPAGNE

Le collectif mélange créativité, logiciels et matériel pour donner naissance à des installations immersives, à la cartographie par projection, à l'éclairage des bâtiments, à la scénographie numérique, aux instruments audiovisuels et au design sonore. Ses membres aiment expérimenter de nouveaux formats, travailler avec des outils open source et collaborer avec des artistes du monde entier pour réaliser des projets innovants.

playmodes.com



© DR, LUX MUNDI, COLLECTIF PLAYMODES, MANRESA 2018

Horaires*
CHAQUE JEUDI,
VENDREDI ET
SAMEDI SOIR,
DU 25 JUIN
AU 5 SEPT.

25, 26
ET 27 JUIN
22 H 15 - 1 H

2, 3, 4, 9, 10
ET 11 JUILLET
22 H 15 - 00 H

16, 17, 18, 23, 24
ET 25 JUILLET
22 H - 00 H

30, 31 JUILLET
ET 1^{ER} AOÛT
21 H 45 - 00 H

6, 7 ET 8 AOÛT
21 H 30 - 00 H

13, 14, 15, 20,
21, 22, 27, 28
ET 29 AOÛT
21 H 15 - 00 H

3, 4 ET 5 SEPT.
20 H 45 - 00 H

* HEURES SOUS
RÉSERVE DE
MODIFICATIONS

The Timid Wilderness

Installation immersive et interactive

Par **Miranda Moss** - Afrique du Sud

Où ? Ancien transformateur électrique, jardin Fabert
Quand ? Du 25 juin au 5 sept.

The Timid Wilderness est une jungle lumineuse de fleurs timides et sensibles aux bruits, en particulier ceux des humains. Elles se cachent quand le niveau de nuisance sonore est trop élevé, mais repoussent lorsque le silence se rétablit. Inspirée par les insectes pollinisateurs capables de détecter des motifs sur des fleurs qui ne sont visibles que dans le spectre ultraviolet, l'œuvre imagine ce monde surnaturel et radieux, et questionne la façon dont nous communiquons avec notre environnement naturel.

En coproduction avec BLIIDA

Miranda Moss

AFRIQUE DU SUD

Originnaire de Cape Town en Afrique du Sud, elle séjourne actuellement en Suède. Sa pratique mêle des technologies accessibles et des objets du quotidien à des processus naturels insaisissables dans une sorte de techno-alchimie. Elle s'intéresse aux questions écologiques et à la façon dont nous représentons la nature.

mirandamoss.com

Horaires*

CHAQUE JEUDI,
VENDREDI ET
SAMEDI SOIR,
DU 25 JUIN
AU 5 SEPT.

25, 26
ET 27 JUIN
22 H 15 - 1 H

2, 3, 4, 9, 10
ET 11 JUILLET
22 H 15 - 00 H

16, 17, 18, 23, 24
ET 25 JUILLET
22 H - 00 H

30, 31 JUILLET
ET 1^{ER} AOÛT
21 H 45 - 00 H

6, 7 ET 8 AOÛT
21 H 30 - 00 H

13, 14, 15, 20,
21, 22, 27, 28
ET 29 AOÛT
21 H 15 - 00 H

3, 4 ET 5 SEPT.
20 H 45 - 00 H

* HEURES SOUS
RÉSERVE DE
MODIFICATIONS

BLIIDA
Tiers lieu d'inspiration, d'innovation
& d'intelligence collective



© DR, THE TIMID WILDERNESS, MIRANDA MOSS, NTAA 2019

Cloud

Installation interactive

Par Caitlind R.C. Brown et Wayne Garrett - Canada

Où ? Terrasse de l'Opéra-Théâtre de Metz Métropole
Quand ? Du 25 juin au 5 sept.

CLOUD est un nuage composé de 6 000 ampoules recyclées qui tombent en pluie de lumière. Simple, brillant et ludique, il est un baromètre de l'interaction sociale. Grâce à des interrupteurs à tirette, les spectateurs deviennent des interprètes et des marionnettistes, orchestrant un spectacle incertain pour le public extérieur à l'œuvre. Sur le plan symbolique, la création s'appuie sur le langage universel de l'imagerie environnementale. Malgré les barrières linguistiques, culturelles et géographiques, les nuages de pluie sont compris par les peuples du monde entier.

En coproduction avec l'Opéra-Théâtre de Metz Métropole

Caitlind R.C. Brown et Wayne Garret

CANADA

Ces artistes travaillent avec divers médiums et matériaux, allant de la lumière artificielle aux débris urbains réappropriés. Leurs projets invitent les spectateurs à partager des expériences avec des matériaux inédits, dans des contextes interactifs. Leur utilisation des objets produits en masse est une référence aux villes, en tant que quantité incommensurable de matériaux, de personnes et de situations.

incandescentcloud.com



© DOUG WONG, NUIT BLANCHE 2017, CALGARY8

Horaires*

CHAQUE JEUDI,
VENDREDI ET
SAMEDI SOIR,
DU 25 JUIN
AU 5 SEPT.

25, 26

ET 27 JUIN
22 H 15 - 1 H

2, 3, 4, 9, 10
ET 11 JUILLET
22 H 15 - 00 H

16, 17, 18, 23, 24
ET 25 JUILLET
22 H - 00 H

30, 31 JUILLET
ET 1^{ER} AOÛT
21 H 45 - 00 H

6, 7 ET 8 AOÛT
21 H 30 - 00 H

13, 14, 15, 20,
21, 22, 27, 28
ET 29 AOÛT
21 H 15 - 00 H

3, 4 ET 5 SEPT.
20 H 45 - 00 H

* HEURES SOUS
RÉSERVE DE
MODIFICATIONS



Far away

Installation

Par Chevalvert

Où ? Pointe du jardin Fabert
Quand ? Du 25 juin au 5 sept.

Far away est autant un signe qu'une installation dans l'espace. Imaginée comme un module d'exploration interstellaire, l'installation communique par le biais de la lumière avec d'autres objets énigmatiques répartis dans l'espace (les sentinelles). Mi-phare, mi-sonde, sa présence sur la pointe du jardin Fabert évoque l'exploration potentielle des exoplanètes à l'affût d'une éventuelle présence d'eau. Sondant le sol, scannant les environs, elle continue à chercher, toujours plus loin.



© CHEVALVERT



© CHEVALVERT



Chevalvert

FRANCE

Créé en 2007, Chevalvert est un studio de design visuel basé à Paris. La singularité du studio se caractérise par son rapport à l'image orienté objet, systémique, où le processus compte autant que le résultat. Les productions du studio se déploient dans les domaines du graphisme, de l'interaction, de l'édition, de la vidéo et des installations spatiales et interactives. Récompensées plusieurs fois en Europe, leurs installations voyagent également dans de nombreux pays.

chevalvert.fr/installation

Horaires*

CHAQUE JEUDI,
VENDREDI ET
SAMEDI SOIR,
DU 25 JUIN
AU 5 SEPT.

25, 26

ET 27 JUIN
22 H 15 - 1 H

2, 3, 4, 9, 10
ET 11 JUILLET
22 H 15 - 00 H

16, 17, 18, 23, 24
ET 25 JUILLET
22 H - 00 H

30, 31 JUILLET
ET 1^{ER} AOÛT
21 H 45 - 00 H

6, 7 ET 8 AOÛT
21 H 30 - 00 H

13, 14, 15, 20,
21, 22, 27, 28
ET 29 AOÛT
21 H 15 - 00 H

3, 4 ET 5 SEPT.
20 H 45 - 00 H

* HEURES SOUS
RÉSERVE DE
MODIFICATIONS

PARCOURS DE JOUR

LES CRÉATIONS CONTEMPORAINES

Sur les façades, dans les jardins, dans les édifices centenaires, l'art se déploie partout dans la ville ! Constellations de Metz 2020 propose 3 parcours en journée à la découverte de 46 créations artistiques originales et contemporaines, scénographies street art ou encore land art. Ces œuvres composent une déambulation poétique et sensible à travers les patrimoines naturels, urbains et historiques de la ville :

→ **Street Art** : le long de la ligne METTIS, de nouvelles créations originales proposées par des street artistes de la scène locale et internationale éclore sur les façades de bâtiments emblématiques de notre patrimoine urbain et architectural.

→ **Art & Jardins** : le patrimoine naturel du cœur de ville : la Moselle, la Seille et les espaces verts, sera l'écrin d'une dizaine de créations originales contemporaines.

→ **Vitrail** : en lien avec la célébration des 800 ans de la cathédrale Saint-Étienne, le nouveau parcours artistique de Constellations mettra en lumière l'exceptionnel patrimoine verrier de Metz.

PARCOURS DE JOUR

EN CHIFFRES

13,5 km

de balade et d'exploration artistique

3 parcours

diurnes

51 lieux

investis

41 œuvres

à découvrir

22 créations

6 œuvres pérennes

Chiffres sous réserve de modifications

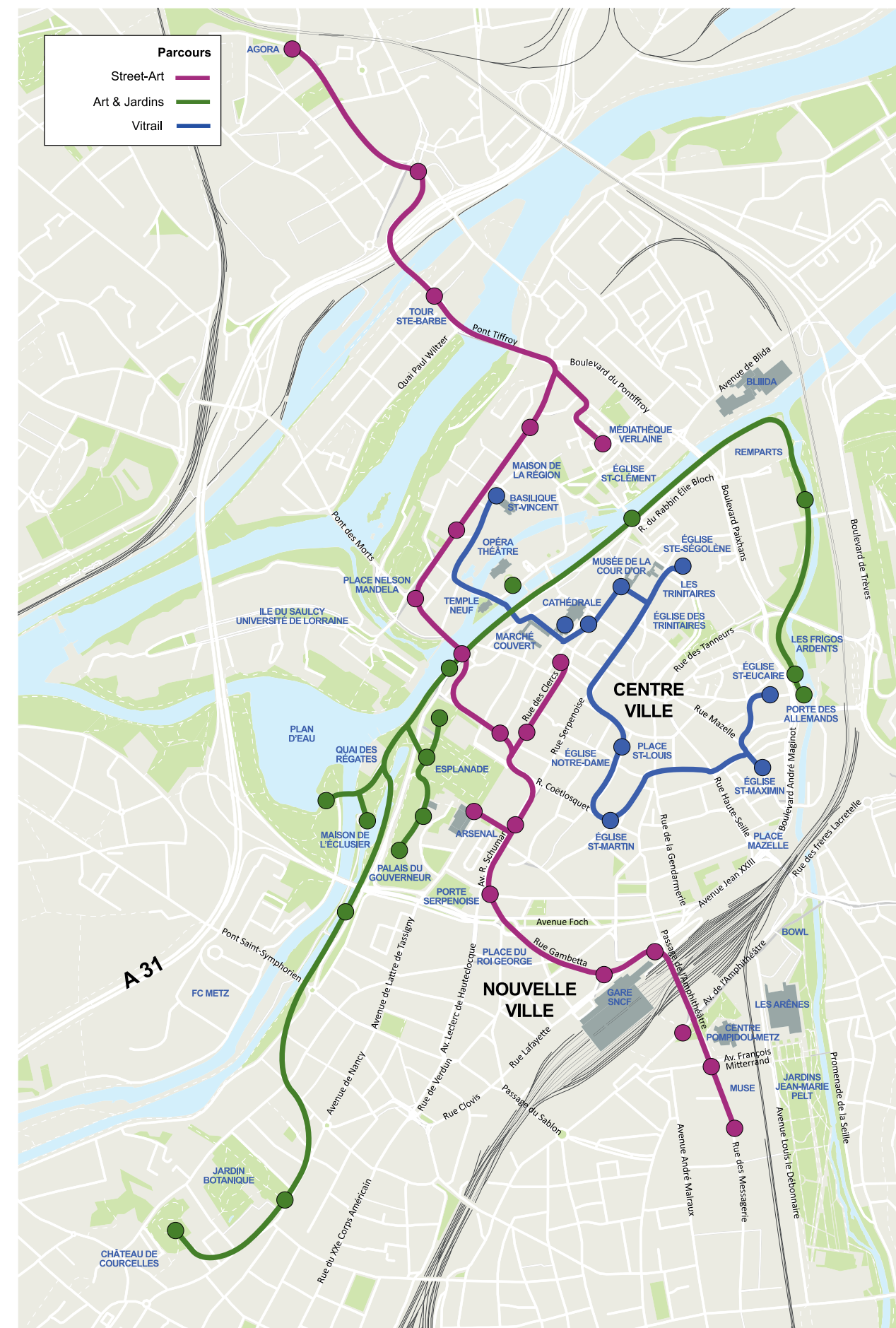

18 œuvres
parmi elles
10 créations
originales
6 œuvres
pérennes

EN CHIFFRES

de balade artistique le long
du tracé METTIS



« Le parcours Street Art transforme l'espace public en espace de visite, les quartiers de la Ville de Metz deviennent des lieux d'exposition permanents et éphémères. Le passant est invité à devenir visiteur de ce qu'il connaît déjà mais avec un second regard. Les interventions artistiques donnent du sens à ce quotidien en utilisant les architectures et les façades comme support pour illustrer un autre langage, et en y apportant une seconde lecture par la mise en exergue des détails. Cette promenade urbaine montre qu'une œuvre street art n'est pas seulement art, mais témoigne d'une histoire dans l'espace public, documente sur notre architecture ou notre urbanisme, et reflète la société contemporaine. »
_Myriama Idir

MYRIAMA IDIR

Commissaire du parcours Street Art

Issue de la scène graffiti et danse Hip hop, Myriama Idir a été l'initiatrice de la East Block Party et du cycle d'expositions Z.U.C. « Zone Urbaine Créative » consacré au graffiti, à l'art urbain et à la photographie, qui témoigne de ce qu'elle nomme le street life. Elle s'attache à retranscrire une mémoire de la scène graffiti et à l'illustrer dans son rapport avec la nouvelle scène de l'art urbain. Elle est aussi conférencière, collaboratrice de projets urbains, et conseillère en acquisition d'œuvres.



À GAUCHE, 2SHY
À DROITE, SONER
EN BAS, METZ TOI AU VERT ! PAR MONSIEUR PLANT

© 2SHY



© SONER



© MR PLANT

PARCOURS ART & JARDINS

Véritables pépites environnementales, la Moselle, la Seille et les espaces paysagers messins servent d'écrins naturels à une dizaine d'œuvres originales contemporaines. Le parcours Art & Jardins invite les spectateurs à 6 km d'exploration artistique le long des cours d'eau, au détour des remparts et sur les berges du plan d'eau, en passant par le jardin éphémère de la place de la Comédie, un îlot de fraîcheur au centre-ville.

Parmi les nouvelles créations originales de ce parcours, une œuvre du collectif Les Nouveaux Voisins, des installations artistiques proposées par des artistes locaux mais aussi des œuvres d'artistes européens.

EN CHIFFRES

6,8 km

de balade au fil de l'eau

19 œuvres
9 créations

Chiffres sous réserve de modifications





© LES NOUVEAUX VOISINS

« De la porte des Allemands au château de Courcelles, suivant la voie tracée par les cours d'eau et leur environnement végétal et bâti, le parcours Art & Jardins est une invitation à une déambulation contemplative. La nature s'y révèle comme une œuvre d'art et les ruines et les vestiges dévoilent leur poésie. Autour de ces thèmes, une dizaine d'œuvres et d'installations constelleront le parcours en dialogue avec les paysages et le patrimoine. »
_Dorothee Rachula

DOROTHÉE RACHULA

Commissaire artistique du parcours Art & Jardins

Diplômée en ethnologie et direction de projets culturels, Dorothee Rachula est chargée de la valorisation du patrimoine au sein de la Ville de Metz. Elle est également responsable de la programmation culturelle de la porte des Allemands, de la basilique Saint-Vincent et de l'église des Trinitaires. Ces sites accueillent chaque année une quinzaine d'expositions sur l'architecture, le patrimoine, la photographie et la création contemporaine, ainsi que des ateliers pour le jeune public et de nombreux spectacles.



© PHILIPPE GISEL BRECHT/VILLE DE METZ



© PHILIPPE GISEL BRECHT/VILLE DE METZ

EN HAUT À GAUCHE, LES NOUVEAUX VOISINS
EN HAUT À DROITE, LE JARDIN ÉPHÉMÈRE
CI-CONTRE, LA PORTE DES ALLEMANDS

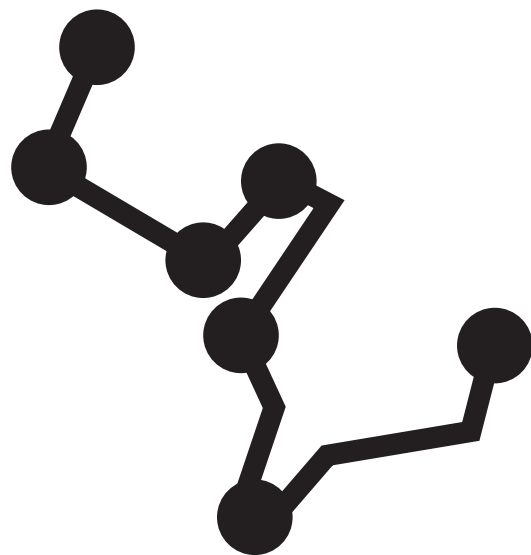

PARCOURS VITRAIL

En lien avec les 800 ans de la cathédrale Saint-Étienne, le nouveau parcours artistique de Constellations met en lumière l'exceptionnel patrimoine verrier de Metz et ses grands noms : Bousch, Maréchal, Chagall, Bissière, Villon, Cocteau, ... Le parcours Vitrail reliera 9 édifices dotés de vitraux remarquables et sera ponctué d'œuvres originales. Une installation de l'artiste Elsa Tomkoviak prendra place à l'intérieur de la basilique Saint-Vincent transformée après travaux. Outre le mapping vidéo *Morphosis 2*, l'artiste Vincent Masson investira la cathédrale avec le projet *Morphoses*, un parcours de réalité augmentée avec 6 sculptures animées visibles *via* téléphones portables. Elles représenteront le cycle de la lumière, telle que celle-ci traverse les vitraux de la cathédrale en une journée.

EN CHIFFRES

9 édifices

investis

9 siècles

de créations de vitraux mis en lumière

3,2 km

de déambulation à travers la ville

4 créations originales

Chiffres sous réserve de modifications





CI-DESSUS, UN DES VITRAUX DE COCTEAU



© VINCENT MASSON

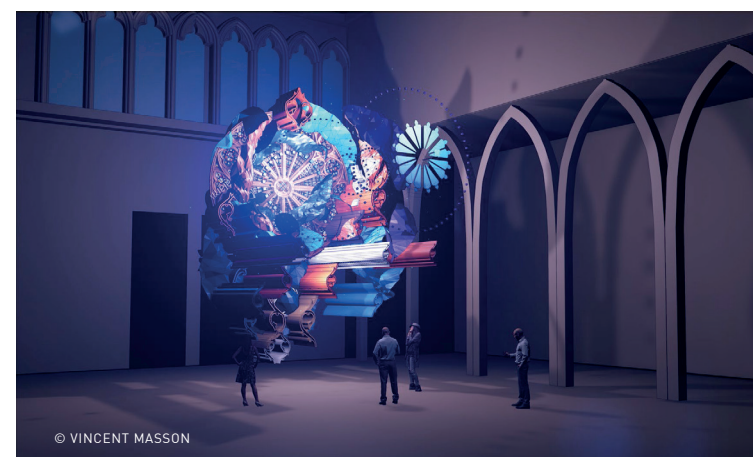

© VINCENT MASSON



© ELSA TOMKOWIAK

EN HAUT ET À GAUCHE, *MORPHOSES*
PAR VINCENT MASSON
À DROITE, *IN FADAZMA* PAR ELSA TOMKOWIAK

DOROTHÉE RACHULA

Commissaire artistique du parcours Vitrail

Diplômée en ethnologie et direction de projets culturels, Dorothée Rachula est chargée de la valorisation du patrimoine au sein de la Ville de Metz. Elle est également responsable de la programmation culturelle de la porte des Allemands, de la basilique Saint-Vincent et de l'église des Trinitaires. Ces sites accueillent chaque année une quinzaine d'expositions sur l'architecture, le patrimoine, la photographie et la création contemporaine, ainsi que des ateliers pour le jeune public et de nombreux spectacles.



« À l'occasion des 800 ans de la cathédrale Saint-Étienne, le parcours vitrail permettra une découverte de l'exceptionnelle collection de vitraux du XII^e au XXI^e siècle, présente dans les églises mais aussi dans de nombreux édifices civils et privés de Metz. Imaginé autour du thème de la couleur, il se déploiera de la basilique Saint-Vincent à l'église Saint-Maximin en passant par la cathédrale Saint-Étienne. Un parcours virtuel permettra aussi de découvrir une multitude de vitraux méconnus ou cachés... »
_Dorothée Rachula

TEMPS FORTS

38

EXPOSITIONS

En parallèle des parcours artistiques, des expositions d'envergure sont proposées dans plusieurs institutions culturelles de la ville.

Au Centre Pompidou-Metz

Le Centre Pompidou-Metz marque son 10^e anniversaire avec 5 expositions exceptionnelles prévues à l'été 2020. Un programme de visites guidées, conférences et ateliers jeune public accompagne ces expositions.

Horaires : Du 1^{er} avril au 31 octobre : 10h - 18h
Tarifs : 7 euros / 10 euros / 12 euros
(selon le nombre d'espaces d'expositions ouverts)

Les expositions :

→ **Des Mondes construits.**

Un choix de sculptures du Centre Pompidou
Du 22 novembre 2019 au 23 août 2021

→ **Folklore**

Du 21 mars au 21 septembre 2020

→ **Le ciel comme atelier.** Yves Klein et ses contemporains

Du 2 mai au 2 novembre 2020

Les installations :

→ **Indistinti confini - Noce**

Giuseppe Penone

Du 21 mars au 2 novembre 2020

→ **Frémissements**

Susanna Fritscher

Du 21 mars au 17 août 2020

Centre
Pompidou-Metz

À l'Arsenal



SKETCH

De l'esquisse au graffiti

Du 4 juin au 6 septembre 2020

Galerie d'exposition de l'Arsenal

Entrée libre

Exposition collective d'œuvres
sur papier, d'artistes du graffiti

Co-curateurs : Valérie Mondot / Nicolas Gzeley / Myriama Idir

Divisée en plusieurs chapitres - du croquis au style, du crayon au mur, du geste à l'œuvre -, l'exposition dévoile toute l'importance et la beauté du dessin dans l'univers graffiti.

Elle se concentre pour cette édition sur la scène française historique et contemporaine.

cité
musicale
metz

CONCERTS

Deux grandes soirées musicales lanceront la quatrième édition de Constellations de Metz. Des concerts gratuits en plein-air se tiendront sur la place de la République. La première soirée, le vendredi 26 juin, sera portée par l'Orchestre national de Metz. La seconde soirée, le samedi 27 juin, fera monter sur scène de grands noms des musiques actuelles, dont Worakls.



Vendredi 26 juin

Place de la République - Entrée libre

Orchestre national de Metz

L'Orchestre national de Metz jouera sur la place de la République pour l'ouverture du festival Constellations de Metz.

Une programmation Cité musicale-Metz



Samedi 27 juin

Place de la République - Entrée libre

Worakls Orchestra

Jeune pianiste français, Worakls est avant tout compositeur. Après avoir suivi un parcours classique au conservatoire, il aborde la musique électronique et mélange deux mondes, les émotions du classique et la liberté et l'énergie des musiques électroniques.

Créateur du label « Hungry Music » avec ses amis N'to et Joachim Pastor, il sort en mars 2019 un premier album solo intitulé *Orchestra* et attaque une tournée européenne accompagnée par vingt musiciens classiques. Cet album a été écrit comme un unique projet avec la tournée, où chaque titre a été composé et pensé dans le but de ne faire qu'un avec ses musiciens. Plus qu'un premier album, plus qu'un show, c'est l'aboutissement d'un artiste inimitable, dont la musicalité touchera toutes les générations de mélomanes !

Une programmation Cité musicale-Metz

RENCONTRES PROFESSIONNELLES

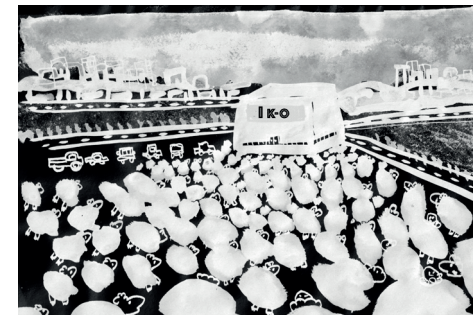

25 et 26 juin

Cloître des Trinitaires

CREALIT

CREALIT est un projet de résidence croisée dans laquelle les deux poétesses québécoise et lorraine, Hélène Matte et Marion Collé, travailleront à une création intégrant la littérature, la poésie, les arts circassiens et les arts numériques. Les artistes restitueront leur résidence lors du festival Constellations de Metz durant l'été et Québec en toutes lettres en octobre 2020. Le projet s'inscrit dans le réseau des villes créatives Unesco, avec Metz, ville créative Musique et Québec, ville créative Littérature.



25 juin

Arsenal - Rencontre

Innover dans la culture, humaniser la civilisation numérique

À l'occasion du 30^e anniversaire de l'Observatoire des politiques culturelles et du tour des territoires de France et d'Europe mis en place dans ce cadre, une étape est prévue le 25 juin 2020 à Metz autour du thème : « Innover dans les arts et la culture. Humaniser la civilisation numérique ».

Cet événement est proposé par l'Observatoire des politiques culturelles, en partenariat avec l'Agence culturelle Grand Est, la Ville de Metz, Metz Métropole, la DRAC Grand Est et le Ministère de la Culture

PHOTOTHÈQUE

PARCOURS PIERRES NUMÉRIQUES



CLOUD — P.22
INSTALLATION INTERACTIVE
 CAITLIND R.C. BROWN & WAYNE GARRETT
 ©DOUG WONG, NUIT BLANCHE 2017, CALGARY



CREATURAE — P.16
INSTALLATION AUDIOVISUELLE
 BORDOSARTWORKS
 ©BORDOSARTWORKS



EXO — P.19
INSTALLATION IMMERSIVE
 COLLECTIF PLAYMODES
 ©DR, LUX MUNDI, COLLECTIF PLAYMODES, MANRESA 2018

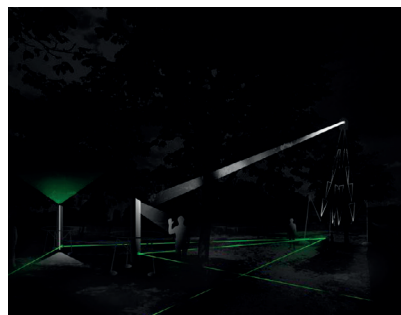

FAR AWAY — P.23
INSTALLATION
 CHEVALVERT
 ©CHEVALVERT

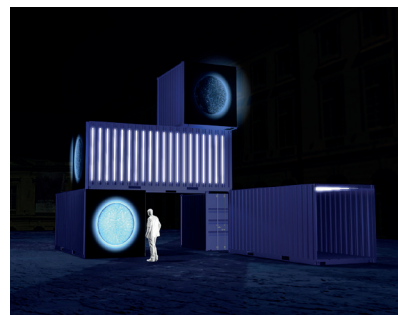

K2_18B — P.18
INSTALLATION AUDIOVISUELLE
 JESUS BAPTISTA_NIID
 ©JESUS BAPTISTA

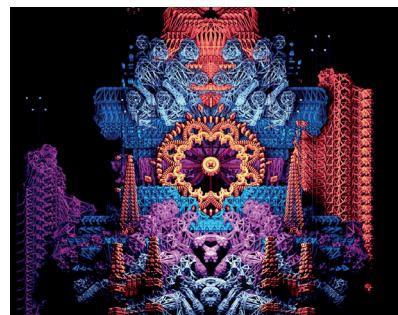

MORPHOSIS 2 — P.12 ET 13
MAPPING VIDÉO ARCHITECTURAL
 VINCENT MASSON & COLLECTIF SIN-
 ©VINCENT MASSON



NOMAD — P.14
INSTALLATION AUDIOVISUELLE
 COLLECTIF TUNDRA
 ©COLLECTIF TUNDRA

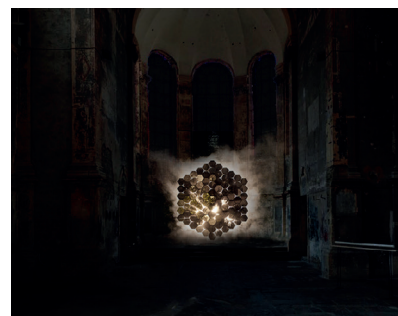

REFLECTION — P.15
INSTALLATION AUDIOVISUELLE
 PETR VACEK & ADAM CIGLER
 ©PETR VACEK & ADAM CIGLER

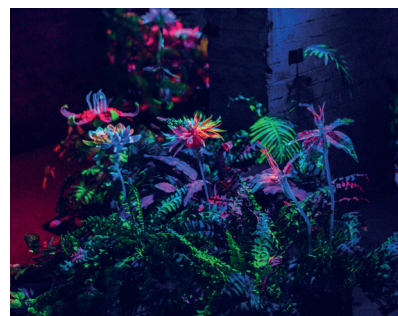

THE TIMID WILDERNESS — P.20 ET 21
INSTALLATION IMMERSIVE ET INTERACTIVE
 MIRANDAMOSS
 ©DR, NEW TECHNOLOGICAL ART AWARDS (NTAA) 2019

CONCOURS DE MAPPING VIDÉO P.8

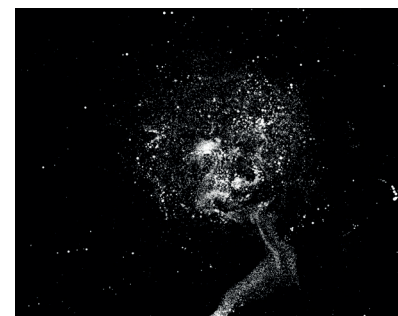

639HZ — P.8
 FELIX FRANCK
 ©FELIX FRANCK

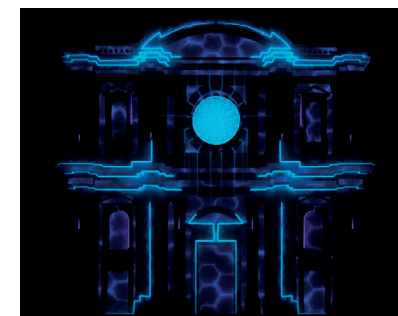

BLOP — P.8
 JÉRÉMY OURY
 ©JÉRÉMY OURY

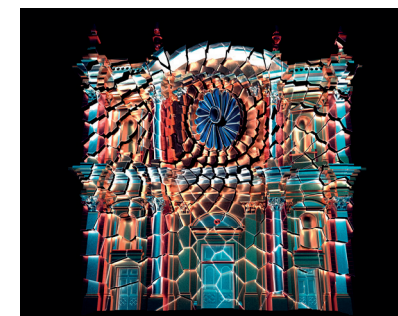

INTERPHENOM — P.9
 GERGELYS ILLES & BARNABÁS TOTH
 ©GERGELYS ILLES & BARNABÁS TOTH



ONDES — P.9
 COLLECTIF PILZ - LARABOUREL
 ©COLLECTIF PILZ - LARABOUREL

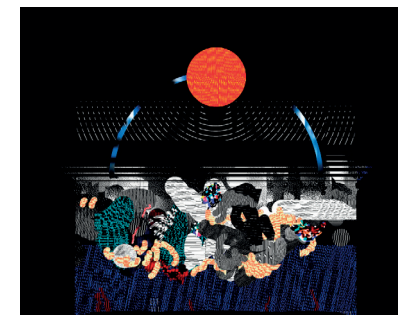

PONG — P.9
 SIMON LAZARUS
 ©SIMON LAZARUS



PROXIMA — P.10
 CLÉMENT PROTTO
 ©CLÉMENT PROTTO



SÉRENPIDITÉ — P.10
 IMMERSIVE ELEMENT
 ©IMMERSIVE ELEMENT

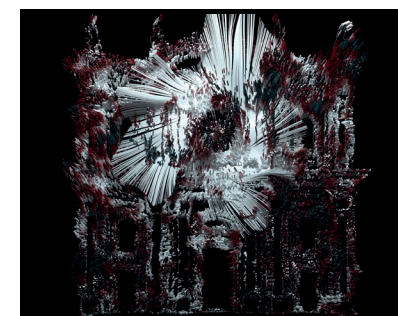

SWARM INTELLIGENCE — P.10
 HOTARU VISUAL GUERRILLA
 ©HOTARU VISUAL GUERRILLA

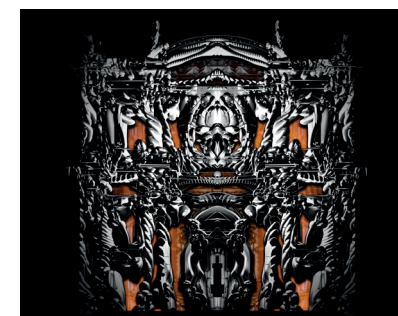

THE FAILING SIMULATION — P.11
 HIGH FILES COLLECTIVE
 ©HIGH FILES COLLECTIVE

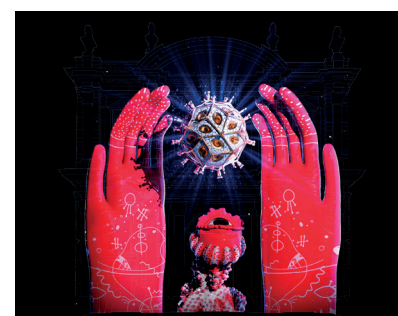

THE OTHER SIDE OF THE LIGHT — P.11
 JULIA SHAMSHEIEVA
 ©JULIA SHAMSHEIEVA

PHOTOTHÈQUE

PARCOURS DE JOUR STREET ART



2SHY — P.28
©2SHY



SONER — P.29
©SONER



METZ TOI AU VERT ! — P.29
MONSIEUR PLANT
©MONSIEUR PLANT

PARCOURS DE JOUR ART & JARDINS



ARCADES — P.32
LES NOUVEAUX VOISINS
©LES NOUVEAUX VOISINS

PARCOURS DE JOUR VITRAIL



MORPHOSES — P.37
VINCENT MASSON
©VINCENT MASSON



IN FADAZMA — P.37
ELSA TOMKOVIK
©ELSA TOMKOVIK

CONSTELLATIONS DE METZ EN RÉSEAU ARTISTIQUE

Partenaires locaux

AV Exciters
AVLAB
BLIIDA et ses résidents
Centre Pompidou-Metz
Cité musicale-Metz (Arsenal, Trinitaires,
BAM, Orchestre national de Metz)
Compagnie Deracinemoa
(Festival Hop Hop Hop)
École supérieure d'art de Lorraine
Le Livre à Metz
MODULAB
Musée de La cour d'Or de Metz Métropole
Opéra-Théâtre de Metz Métropole
Université de Lorraine
Ville de Thionville
...

Partenaires internationaux

Festival Signal de Prague
Société des Arts Technologiques
de Montréal
Québec en toutes lettres
Kulturfabrik
Les villes du réseau UNESCO
Villes créatives
Les partenaires européens du réseau
transfrontalier NOE-NOAH
...

Artistes

Felix Frank
Jérémie Oury
Gergely Illés
Barnabás Tóth
Lara Bourrel
Simon Lazarus
Clément Protto
Immersiv Element
Hotaru Visual Guerilla
High Files Collective
Julia Shamsheeva
Collectif Tundra
Collectif Playmodes
Caitlin R.C. Brown
Wayne Garrett
Miranda Moss
Chevalvert
Petr Vacek
Adam Cigler
Bordos.Artworks
Collectif NIID
Jésus s.Baptista
Collectif Sin~
Vincent Masson
Les Nouveaux Voisins
Mr Plant
Elsa Tomkoviak
9ème Concept
SONER
2SHY
...

INFOS PRATIQUES



Pilotage général

Hacène Lekadir, Adjoint à la Culture
et au Patrimoine – Président
de la Cité musicale – Metz
Vincent Dappozze, Directeur par intérim
du pôle Culture de la Ville de Metz

Direction artistique

Jérémie Bellot, commissaire du
parcours Pierres Numériques
Myriama Idir, commissaire
du parcours Street Art
Dorothée Rachula, commissaire des
parcours Art & Jardins et Vitrail

Production

Le Pôle Culture de la Ville de Metz

Samir Filali
Emeline Devaux
Camille Gaume
Aurora Muller
Elise Gaultier

Technique

Julien Floria et ses équipes

Communication et design graphique

Direction de la communication de la Ville de Metz

Pierre Logette, directeur
de la communication
Julie Carpentier, graphiste

Presse

Contact presse nationale

Opus 64
52, rue de l'Arbre Sec
75001 Paris
Valérie Samuel, Catherine Croix
c.croix@opus64.com
01 40 26 77 94

Contact presse régionale

Ville de Metz
1 place d'Armes J-F Blondel
57000 Metz
presse@mairie-metz.fr

Vincent Babin

vbabin@mairie-metz.fr
03 87 55 53 36 / 06 35 11 34 39

Lucile Wehrlé

lwehrle@mairie-metz.fr
03 87 55 50 85 / 07 84 30 14 21

Pour plus d'informations : constellations-metz.fr

 ConstellationsMetz

 constellations_de_metz

Venir à Metz

Par la route

Autoroute A4 (Paris-Strasbourg) /
Autoroute A31 (Luxembourg-Lyon)

Par le train

Gare de Metz, place du Général de Gaulle

Par TGV

direct de Paris (82min)
Gare Lorraine TGV, 57420 Louvigny
Liaisons vers Nantes, Rennes, Reims,
Bordeaux, aéroport Charles de Gaulle

En avion

Aéroport de Metz-Nancy Lorraine
(18 km de Metz – 25 min de trajet)

Aéroport de Luxembourg
(69 km de Metz – 45 min de trajet)

Aéroport de Sarrebrück
(79 km de Metz – 1 h de trajet)

Nos partenaires institutionnels et culturels



Interreg
Grande Région | Großregion
NOE-NOAH
Fonds européen de développement régional | Europäische Fonds für regionale Entwicklung



Grand Est
ALSACE CHAMPAGNE-ARDENNE LORRAINE
L'Europe s'invente chez nous

Metz Métropole

Moselle
L'Eurodépartement



cité musicale metz



Centre Pompidou-Metz

Contacts presse nationale

Agence Opus 64 - Paris

Valérie Samuel, Catherine Croix

01 40 26 77 94

c.croix@opus64.com

Contacts presse régionale

Ville de Metz

Vincent Babin, Lucile Wehlé

03 87 55 53 36 / 03 87 55 50 85

presse@mairie-metz.fr

CONSTELLATIONS-METZ.FR

