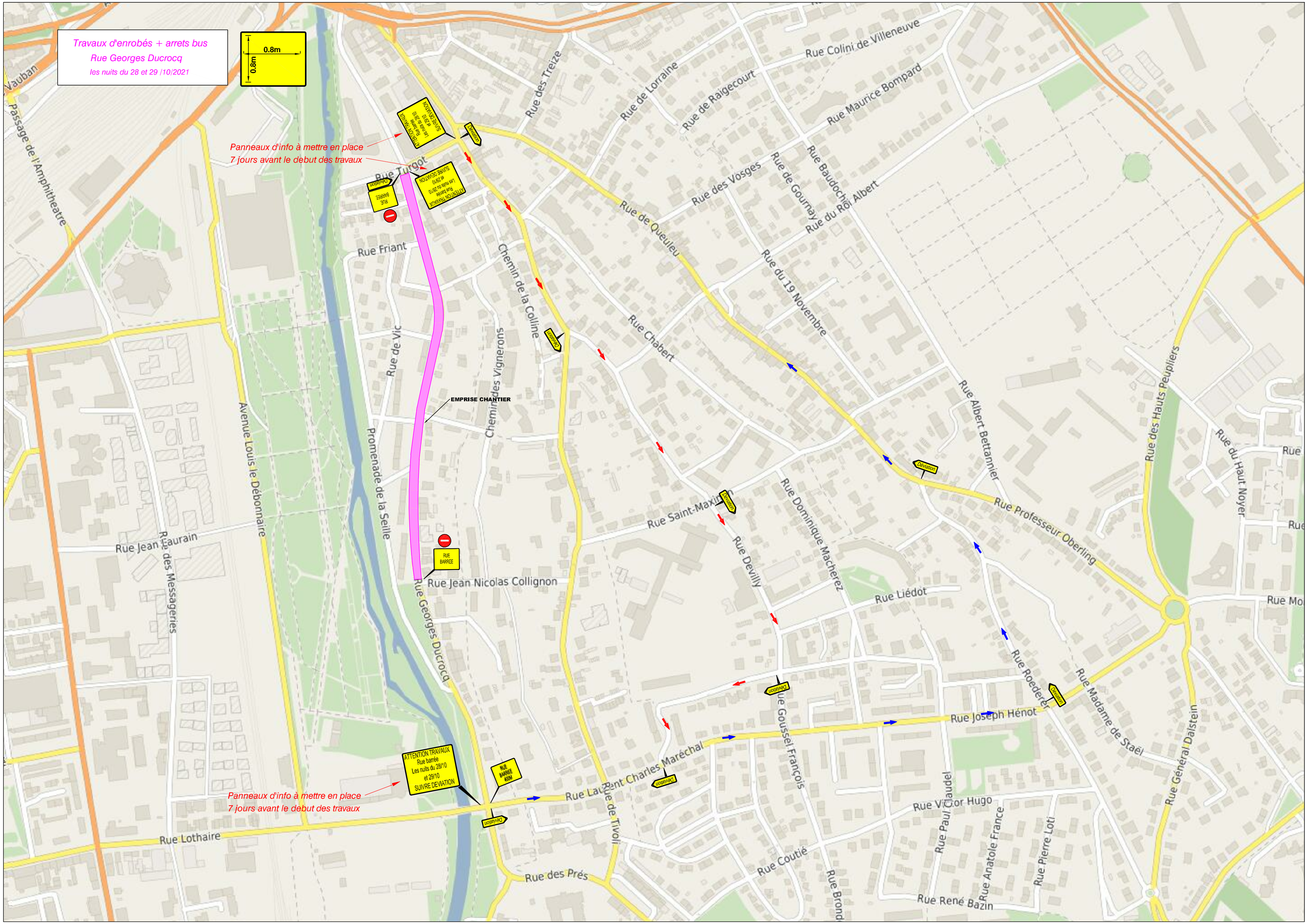

Travaux d'enrobés + arrets bus
Rue Georges Ducrocq
les nuits du 28 et 29 /10/2021
0.8m
0.8m
Panneaux d'info à mettre en place
7 jours avant le debut des travaux
ATTENTION TRAVAUX
Rue barrée
Les nuits du 28/10
et 29/10
SUIVRE DEVIATION
RUE BARREE
Déviation
EMPRISE CHANTIER
Rue Turgot
Rue Friant
Rue de Vic
Promenade de la Seille
Avenue Louis le Débonnaire
Rue Jean Laurain
Rue des Messageries
Rue Jean Nicolas Collignon
Rue Georges Ducrocq
Chemin des Vignerons
Chemin de la Colline
Rue des Treize
Rue de Lorraine
Rue de Raigecourt
Rue Colini de Villeneuve
Rue Maurice Bompard
Rue des Vosges
Rue de Gournay
Rue Baudoche
Rue du Roi Albert
Rue de Queuleu
Rue du 19 Novembre
Rue Chabert
Rue Albert Bettannier
Rue des Hauts Peupliers
Rue du Haut Noyer
Rue Professeur Oberling
Rue Saint-Maxim
Rue Devilly
Rue Dominique Macherez
Rue Liédot
Rue Roederer
Rue Madame de Staël
Rue Joseph Hénot
Rue Général Dalstein
Rue Goussel François
Rue Laurent Charles Maréchal
Rue de Tivoli
Rue Victor Hugo
Rue Paul Claudel
Rue Anatole France
Rue Pierre Loti
Rue Coutié
Rue René Bazin
Rue des Prés
Rue Lothaire
Passage de l'Amphitheatre
Vauban