

## Annexe 1 :



agence nationale  
de la cohésion  
des territoires



Département : Moselle (57)

Commune(s) : Metz

Quartier : Hauts De Vallières (QN05719M)

Quartier prioritaire (QP) de la politique de la ville 2024

Lorsque la limite du quartier est une voie publique, celle-ci est réputée en milieu de voie.

Les périmètres des quartiers sont visés à l'article du décret n° 2023-1314 en date du 28 décembre 2023.

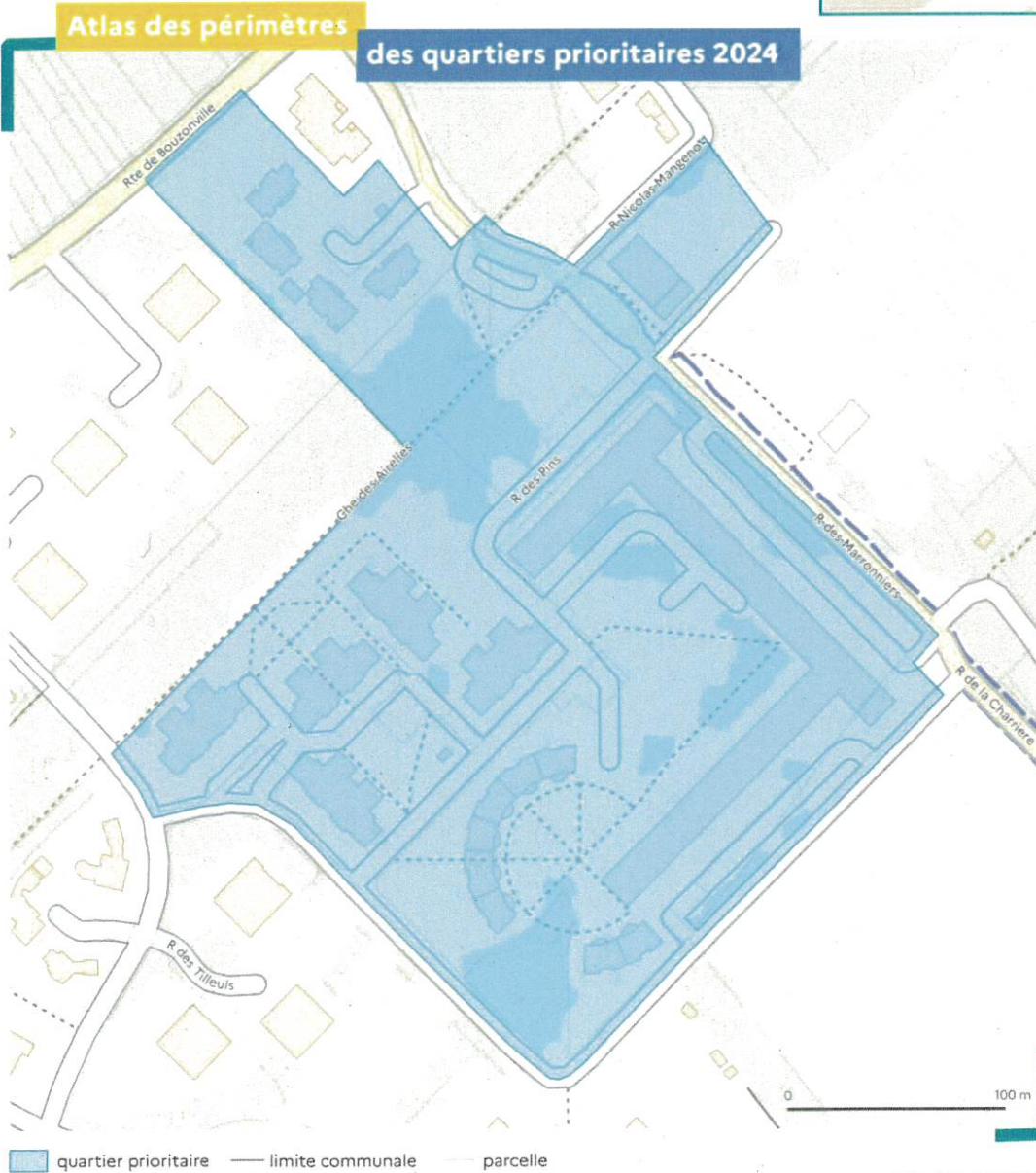
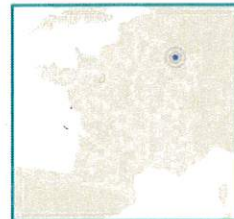

Pour télécharger la carte : [https://sig.ville.gouv.fr/atlas/QP\\_2024](https://sig.ville.gouv.fr/atlas/QP_2024)

Sources : ANCT, 2023 ; IGN, 2023 -  
Réalisation : Cartographie PADT ANCT 01/2024

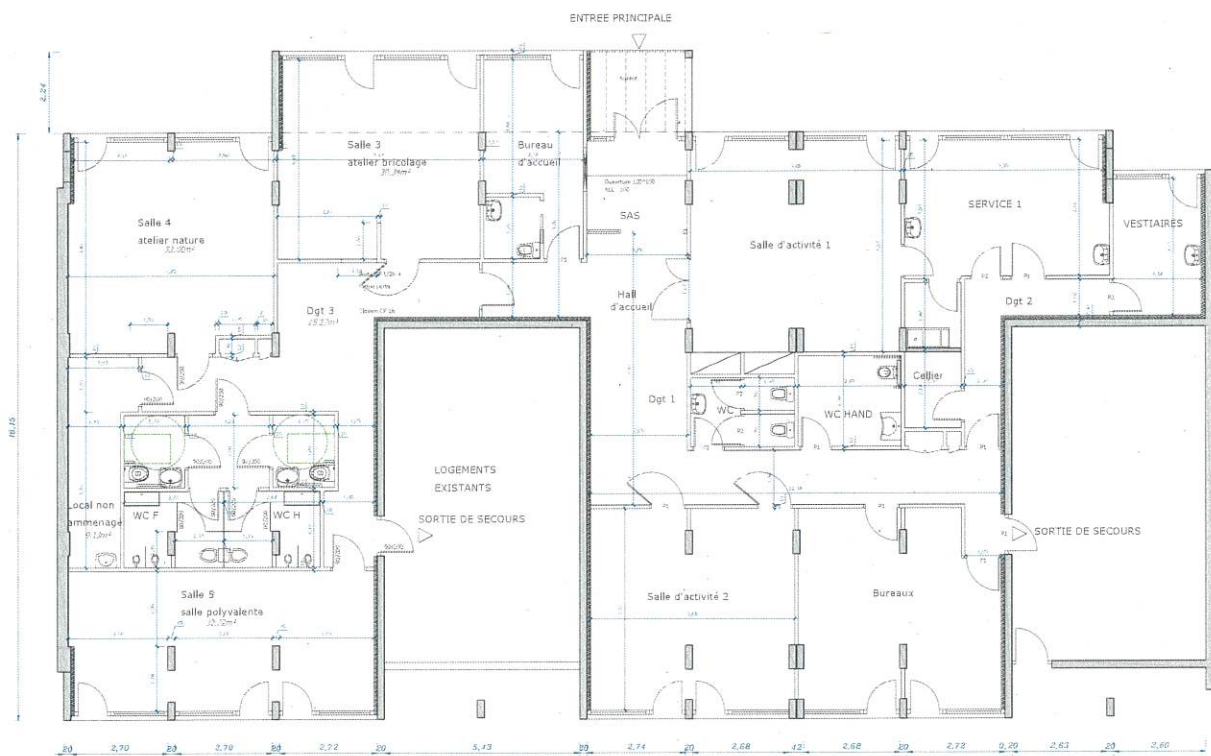

**Locaux associatifs Metz Vallières**  
30 rue des Marronniers - 57070 METZ

**ÉTAT EXISTANT**  
**PLAN du REZ-DE-CHAUSSEE**

Date: 22 dec. 2025

Edité le: 22 dec. 2025

Echelle: 1/100ème (A3)

n°730-2

Bâtiments & Logistique Technique  
Service CONSTRUCTION BÂTIMENTS  
11 rue Volhard de Chauvin  
57050 METZ

Dessiné par: SEGATO Tressy



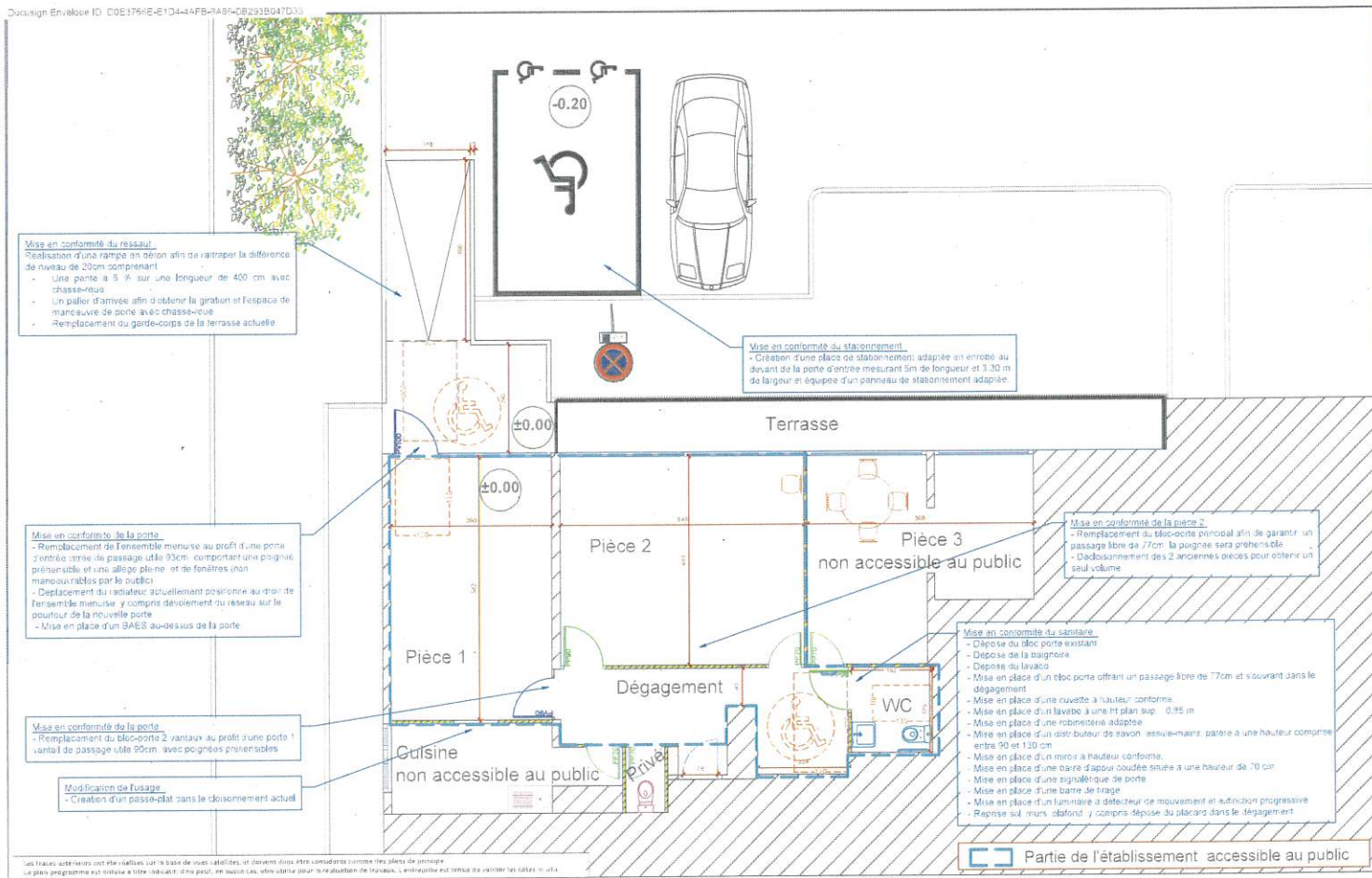

Les travaux présentés ont été réalisés sur la base de vues satellites, et doivent être considérés comme des plans de principe. Le plan programme est destiné à être utilisé pour la réalisation de travaux, l'entrepreneur est tenu de valider les cotes in situ.



OPERATION

Mise en conformité aux règles d'accessibilité

Local vacant - futur site de l'association  
**CPN Coquelicots**  
 21 Rue des Affranchiers 57070 METZ

PLAN DE PROJET				
N° d'affaire	Projet	Index	Date	Devis
MSEAL-23-01374	175		14/02/23	M.L.

Travaux	Quantité	Unité	Remarque

ACAM 8