

## MAIRIE DE METZ

## CONSEIL MUNICIPAL DE LA VILLE DE METZ

---

**PROJET DE DELIBERATION**

---

**Séance du 19 décembre 2024****DCM N° 24-12-19-4****Objet : Dénominations d'espaces publics.****Catherine JACQUAT née POST (1948-2021)**

Enseignante en histoire-géographie, trésorière du Secours populaire de la Moselle, présidente du Concert Lorrain, présidente du Centre d'art contemporain de Delme et active dans ses fonctions auprès du Fonds Régional d'Art Contemporain en sa qualité d'élue de l'ancienne Région Lorraine (1998-2010) dont elle présidait la commission « Affaires culturelles, sports et tourisme (1998-2004). **Il est proposé de dénommer en son honneur la nouvelle place créée rue de la chèvre, « Place Catherine JACQUAT ».**

**Jean-Marie RAUSCH (1919-2024)**

Maire de Metz (1971-2008), sénateur de Moselle (1974-2001), président du Conseil général de la Moselle (1979-1982), président du Conseil régional de Lorraine (1982-1992), ministre du Commerce extérieur (1988-1991), ministre des Postes et Télécommunications (1992). Chevalier de la Légion d'honneur.

Pendant trente-sept années, il est un élu d'action et d'avant-garde, redonnant à Metz sa beauté, mettant en action le concept d'écologie urbaine, faisant de Metz une ville-jardin et une ville moderne réconciliée avec son passé. Visionnaire, il fait prendre à Metz le virage du XXI<sup>e</sup> siècle en aménageant la Technopole et créant des partenariats universitaires avec les institutions les prestigieuses en France et hors des frontières. Homme de coopération, il crée en 1975 le District de l'agglomération messine désormais Métropole et fonde en 2000 le QuattroPole avec les villes de Luxembourg, Sarrebruck et Trèves. Ses réussites culturelles suscitent sa plus grande fierté confortant les institutions anciennes et créant des nouvelles. Il transforme l'Arsenal militaire en salle de spectacle, qu'il inaugure en 1989. En 2006, il pose, en présence de Claude Pompidou (1912-2007), la première pierre du Centre Pompidou-Metz, point fort de son projet de maire-bâtitseur, artisan du désenclavement de sa ville, en faveur de l'accès à la culture pour tous. **Afin d'honorer sa mémoire, il est proposé de renommer la place de la Préfecture, lieu de prestige et parfaitement bien situé entre l'Hôtel de Ville, l'Hôtel du Département et l'Hôtel de Région « Place Jean-Marie RAUSCH ».**

En conséquence, la délibération suivante est soumise à l'approbation du Conseil Municipal.

**LE CONSEIL MUNICIPAL**

Les Commissions compétentes entendues,

**APRÈS EN AVOIR DÉLIBÉRÉ**

**DECIDE :**

- **DE DENOMMER** la place située rue de la chèvre, « Place Catherine JACQUAT »,
- **DE DEBAPTISER** la place de la Préfecture, située devant la Préfecture jusqu'à la rue du Pont Moreau et **DE LA DENOMMER** « place Jean-Marie RAUSCH ».

Service à l'origine de la DCM : Archives Commissions : Commission Culture Référence nomenclature «ACTES» : 8.3 Voirie
---

# COMMUNE DE METZ - Rue de la Chèvre



 Zone à dénommer

# Commune de METZ - Place Jean-Marie RAUSCH

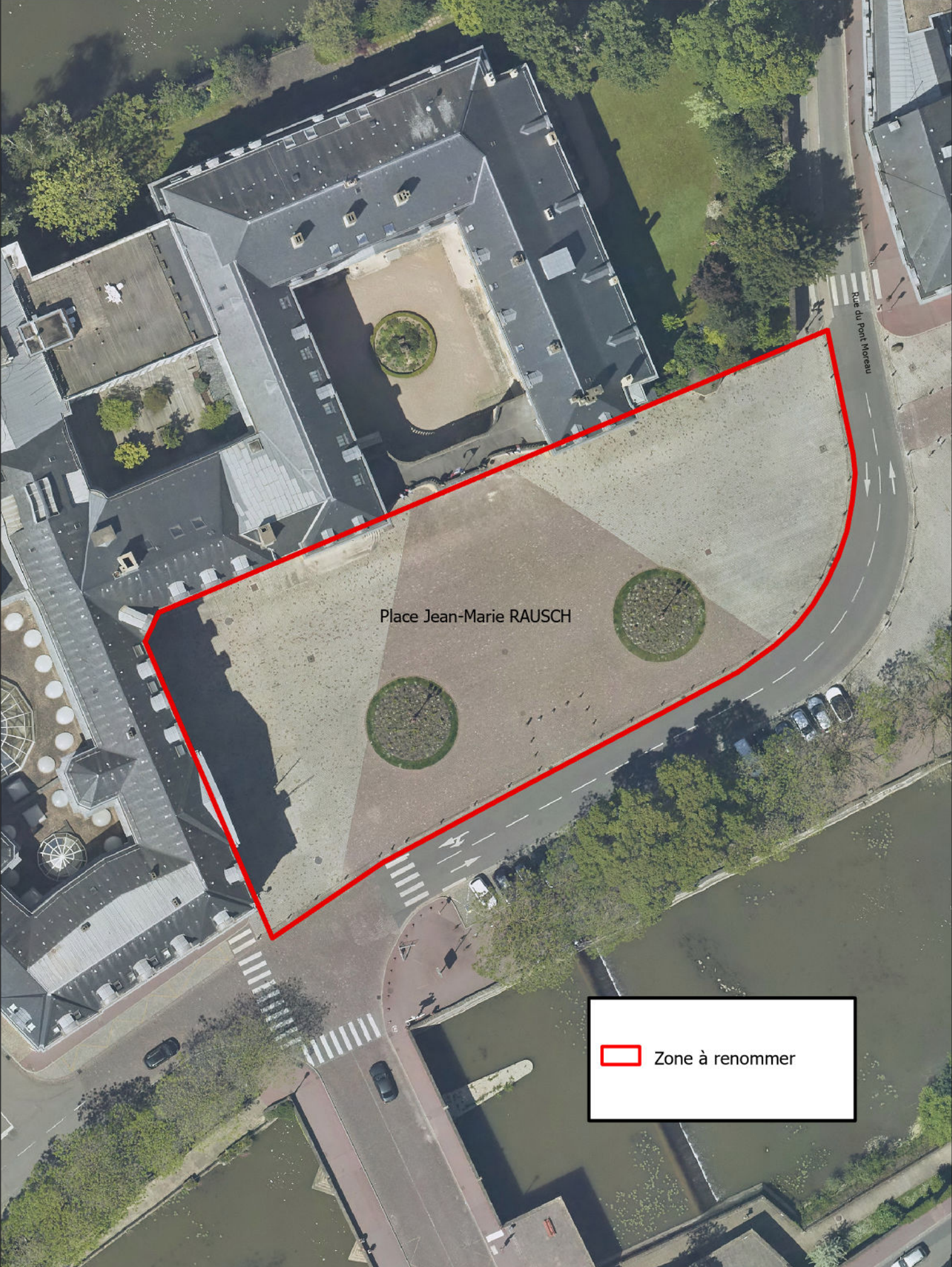

Place Jean-Marie RAUSCH

Rue du Pont-Morveau

 Zone à renommer